

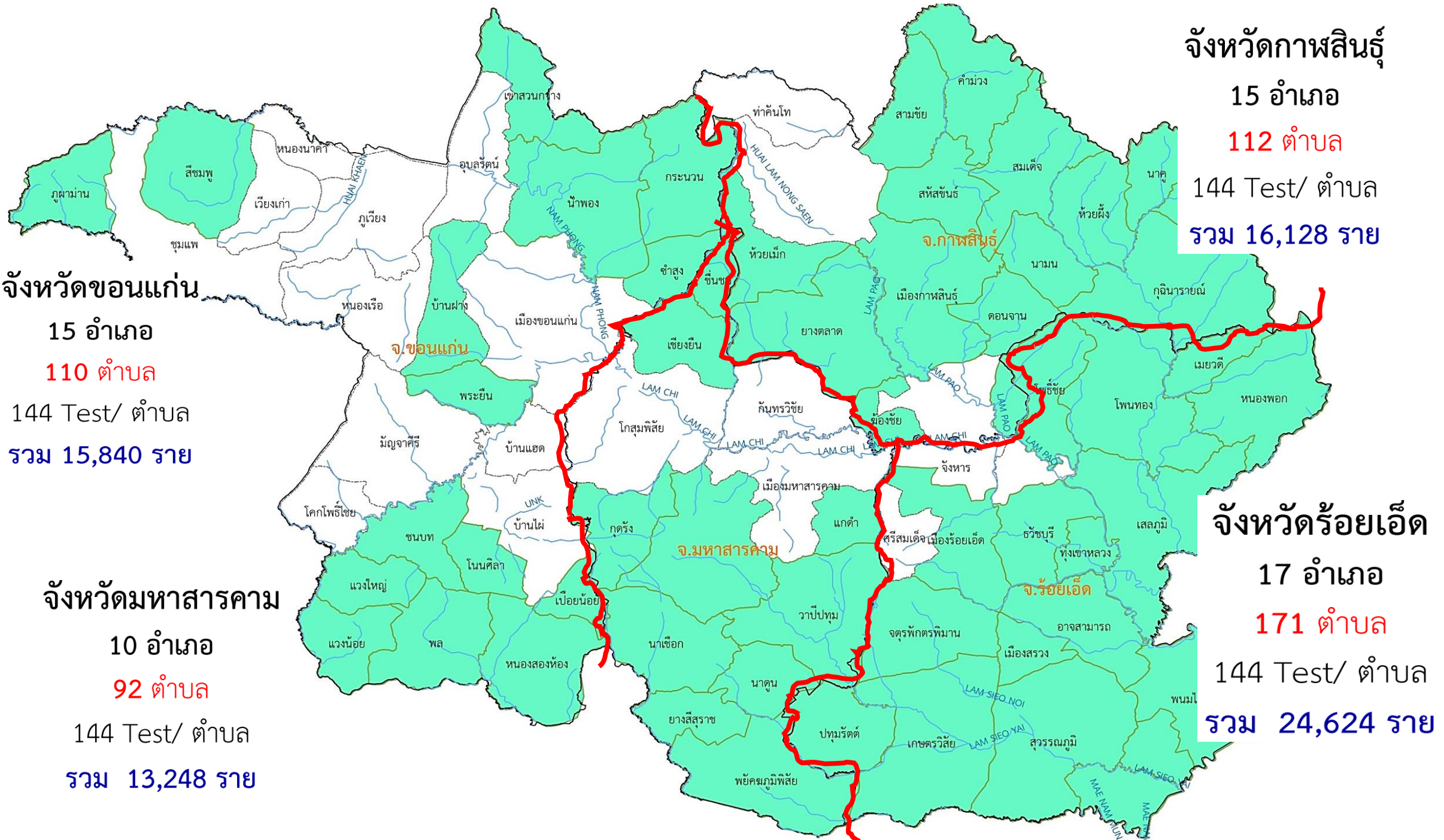

นพ.สมฤกษ์ จีงสมาน ผู้ตรวจราชการกระทรวงสาธารณสุข เขตสุขภาพที่ 7 นพ.อุดม ภู่วโรดม สาธารณสุขนิเทศก์ เขตสุขภาพที่ 7
นพ.สมาน พุดระกุล ผอ.สคร.7 ขอนแก่น นพ.หัสชา เน้อยทอง รองนายแพทย์ สสจ.มหาสารคาม



จังหวัดกาฬสินธุ์
 15 อำเภอ
 112 ตำบล
 144 Test/ ตำบล
 รวม 16,128 ราย

จังหวัดขอนแก่น
 15 อำเภอ
 110 ตำบล
 144 Test/ ตำบล
 รวม 15,840 ราย

จังหวัดมหาสารคาม
 10 อำเภอ
 92 ตำบล
 144 Test/ ตำบล
 รวม 13,248 ราย

จังหวัดร้อยเอ็ด
 17 อำเภอ
 171 ตำบล
 144 Test/ ตำบล
 รวม 24,624 ราย

จ.ขอนแก่น	จน.ตำบล	จ.กาฬสินธุ์	จน.ตำบล	จ.มหาสารคาม	จน.ตำบล	จ.ร้อยเอ็ด	จน.ตำบล
บ้านฝาง	7	เมือง กส.	17	แกดำ	5	เมือง รอ.	14
พระยืน	5	ยางตลาด	15	เขียงยืน	8	เกษตรวิสัย	13
สีชมพู	10	กุฉินารายณ์	12	บรบือ	15	ปทุมรัตน์	9
น้ำพอง	12	สมเด็จ	8	นาเชือก	10	จตุรพักตรพิมาน	12
กระนวน	9	ห้วยเม็ก	9	พยัคฆภูมิพิสัย	14	ธวัชบุรี	12
เปือยน้อย	4	คำม่วง	6	วาปีปทุม	15	พนมไพร	13
พล	12	สหัสขันธ์	8	นาคูน	9	โพนทอง	14
แวงใหญ่	5	นามน	5	ยางสีสุราช	7	โพธิ์ชัย	9
แวงน้อย	6	เขาวง	6	กุฉีรัง	5	หนองพอก	9
หนองสองห้อง	12	นาคู	5	ชื่นชม	4	เสลภูมิ	18
ชนบท	8	ห้วยผึ้ง	4		.	สุวรรณภูมิ	15
เขาสวนกวาง	5	ฆ้องชัย	5		.	เมืองสรวง	5
ภูผาม่าน	5	ดอนจาน	5		.	โพนทราย	5
ซำสูง	5	สามชัย	4		.	อาจสามารถ	10
โนนศิลา	5	ร่องคำ	3		.	เมยวดี	4
	.		.		.	หนองฮี	4
	.		.		.	ทุ่งเขาหลวง	5
รวมตำบล (แห่ง)	110		112		92		171

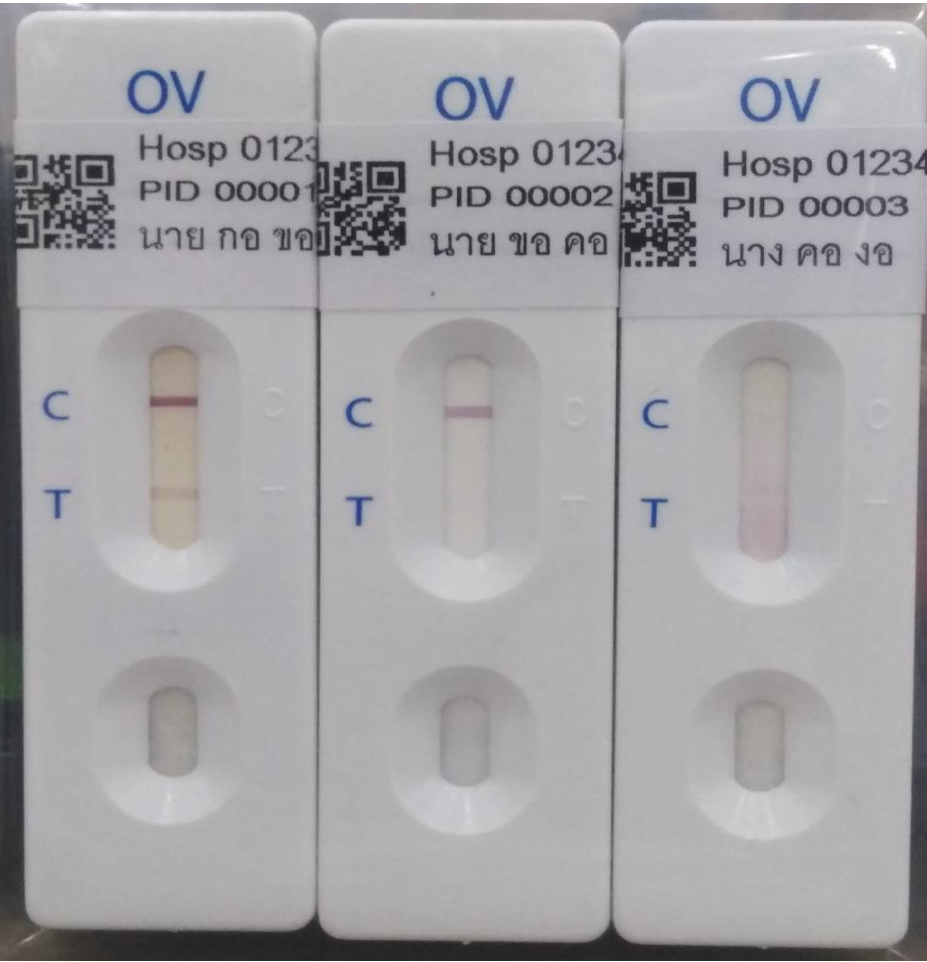

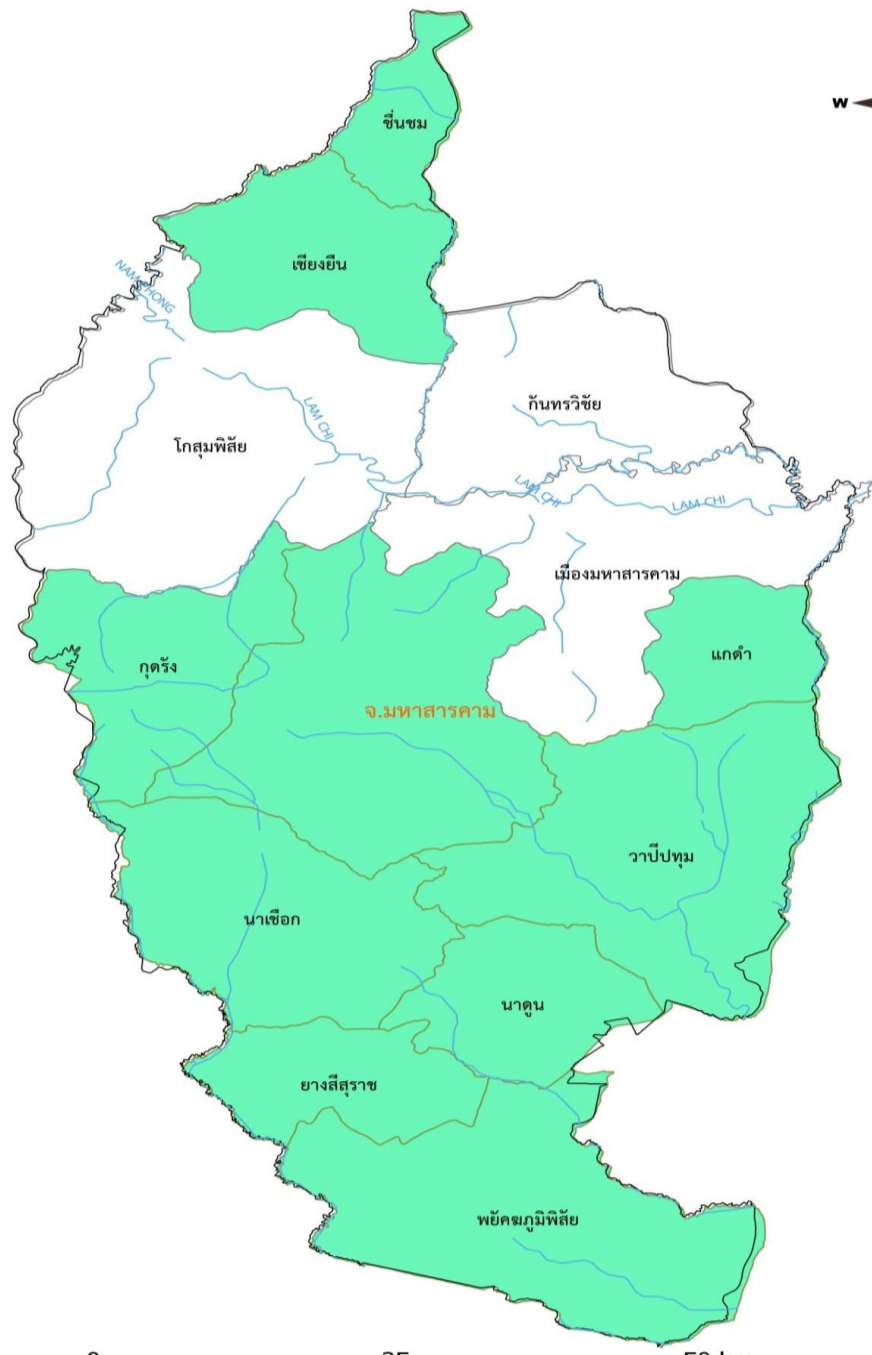

จ.มหาสารคาม	จน.ตำบล
-------------	---------

แกดำ	5
เชียงยืน	8
บรบือ	15
นาเชือก	10
พยัคฆภูมิพิสัย	14
วาปีปทุม	15
นาดูน	9
ยางสีสุราช	7
กุฉีกรัง	5
ชินชม	4

วาทะ	.
วาปีปทุม	.
วาปีปทุม	.
วาปีปทุม	.
วาปีปทุม	.
วาปีปทุม	.
วาปีปทุม	.
วาปีปทุม	.
วาปีปทุม	.

ผลการดำเนินงานตรวจคัดกรองพยาธิใบไม้ตับด้วยการตรวจปัสสาวะ (OV-RDT)

ลำดับ	อำเภอ	จำนวนตำบล	จำนวนเป้าหมาย	จำนวนตรวจ	ผลตรวจพบ OV	ร้อยละ
1	แกดดำ	5	720	144	59	40.97
2	เขียงยี่น	8	1,152	859	320	37.25
3	บรบือ	15	2,160	802	510	63.59
4	นาเชือก	10	1,440	1,443	782	45.19
5	พัคฆภูมิพิสัย	14	2,016	1,297	664	51.19
6	วาปีปทุม	15	2,160	1,012	713	70.45
7	นาดูน	9	1,296	581	402	69.19
8	ยางสีสุราช	7	1,008	911	521	57.18
9	กุฉีกรัง	5	720	587	404	68.82
10	ชื่นชม	4	576	550	127	23.09
	รวม	92	13,246	8,186 (61.79%)	4,502	54.99

ผลการดำเนินงานตรวจคัดกรองมะเร็งท่อน้ำดี

ที่	อำเภอ	เป้าหมาย	ผลงาน	ผิดปกติอย่างใดอย่างหนึ่ง	PDF	ส่งสัยcca	CT/MRI	พบเป็นมะเร็ง	ได้รับการรักษา
๑	เมือง	250	1	1	0	0	0	0	0
๒	แกดำ	100	0	0	0	0	0	0	0
๓	โกสุมพิสัย	200	0	0	0	0	0	0	0
๔	กันทรวิชัย	100	0	0	0	0	0	0	0
๕	เขียงยืน	100	0	0	0	0	0	0	0
๖	บรบือ	250	1	1	1	1	1	1	1
๗	นาเขือก	150	0	0	0	0	0	0	0
๘	พยัคฆภูมิพิสัย	200	0	0	0	0	0	0	0
๙	วาปีปทุม	200	0	0	0	0	0	0	0
๑๐	นาดูน	150	0	0	0	0	0	0	0
๑๑	ยางสีสุราช	100	31	27	19	0	0	0	0
๑๒	กุฉีกรัง	100	0	0	0	0	0	0	0
๑๓	ชื่นชม	100	0	0	0	0	0	0	0
	รวม	2,000	33	29	20	1	1	1	1

- เริ่มดำเนินการ มี.ค. 2565 - พ.ค. 2565
- ปัญหา/อุปสรรค
 1. จนท.มีภาระงานมาก เช่น เร่งรัดการฉีดวัคซีน COVID 19
 2. จนท. ไม่เข้าใจขั้นตอนการตรวจ
 3. การ register ข้อมูลผู้รับบริการ (กลุ่มเสี่ยง)
การบันทึกโปรแกรม Isan cohort มีขั้นตอนยุ่งยาก