



บันทึกข้อความ

ส่วนราชการ สำนักงานสาธารณสุขจังหวัดมหาสารคาม โทรศัพท์ ๐ ๔๓๗๗ ๗๙๗๒ ต่อ ๓๑๓

ที่ มค ๐๐๓๒.๐๐๒/ว ๑๘๗๗ วันที่ ๗ มิถุนายน ๒๕๖๔

เรื่อง ส่งสรุปรายงานการประชุมทางไกล (Video conference) ศูนย์ปฏิบัติการฉุกเฉินด้านการแพทย์
และการสาธารณสุข (EOC) ครั้งที่ ๗๙/๒๕๖๔

เรียน นายแพทย์เชี่ยวชาญ (ด้านเวชกรรมป้องกัน)
นักวิชาการสาธารณสุขเชี่ยวชาญ (ด้านส่งเสริมพัฒนา)
นักวิชาการสาธารณสุขเชี่ยวชาญ (ด้านบริการทางวิชาการ)
ผู้อำนวยการโรงพยาบาลบรบือ (นายแพทย์เชี่ยวชาญ) ปฏิบัติหน้าที่รองนายแพทย์สาธารณสุขจังหวัด
ทันตแพทย์เชี่ยวชาญ (ด้านทันตสาธารณสุข)
เภสัชกรเชี่ยวชาญ (ด้านเภสัชสาธารณสุข)
ผู้อำนวยการโรงพยาบาลมหาสารคาม
ผู้อำนวยการโรงพยาบาลชุมชน ทุกแห่ง
สาธารณสุขอำเภอ ทุกแห่ง
หัวหน้ากลุ่มงานทุกกลุ่มงาน สสจ.มหาสารคาม

ด้วย ศูนย์ปฏิบัติการฉุกเฉินด้านการแพทย์และการสาธารณสุข (EOC) ระดับจังหวัดมหาสารคาม ได้จัดประชุมทางไกล (Video conference) กรณี โรคติดเชื้อไวรัสโคโรนา 2019 (COVID-19) ครั้งที่ ๗๙/๒๕๖๔ เมื่อวันที่ ๒ มิถุนายน ๒๕๖๔ เวลา ๑๓.๓๐ - ๑๖.๓๐ น. ณ ห้องประชุมบุษราคัม ชั้น ๒ สำนักงานสาธารณสุขจังหวัดมหาสารคาม นั้น

ในการนี้ สำนักงานสาธารณสุขจังหวัดมหาสารคาม จึงขอส่งสรุปรายงานการประชุมทางไกล (Video conference) ศูนย์ปฏิบัติการฉุกเฉินด้านการแพทย์และการสาธารณสุข (EOC) ครั้งที่ ๗๙/๒๕๖๔ กรณี โรคติดเชื้อไวรัสโคโรนา 2019 (COVID-19) เพื่อให้ผู้เกี่ยวข้องรับทราบและดำเนินการตามข้อสั่งการดังกล่าว รายละเอียดตามเอกสารที่แนบมาพร้อมนี้

จึงเรียนมาเพื่อทราบและแจ้งผู้เกี่ยวข้องดำเนินการต่อไป

(นายภาศิ ทรัพย์พิพัฒน์)
นายแพทย์สาธารณสุขจังหวัดมหาสารคาม

สรุปรายงานการประชุมและข้อสั่งการศูนย์ปฏิบัติการฉุกเฉินด้านการแพทย์และการสาธารณสุข (EOC)
กรณีโรคติดเชื้อไวรัสโคโรนา 2019 (COVID-19) ครั้งที่ ๗๗/๒๕๖๔
วันที่ ๒ มิถุนายน ๒๕๖๔ เวลา ๑๓.๓๐น.-๑๖.๓๐น.
ณ ห้องประชุมบุษราคัม ชั้น ๒ สำนักงานสาธารณสุขจังหวัดมหาสารคาม

วาระที่ / เรื่อง	ข้อสั่งการ	ผู้รับผิดชอบ/ ดำเนินการ																																																																																										
<p>วาระที่ ๑ เรื่องประธานแจ้งที่ประชุม ประธาน (IC) นายภาคี ทรัพย์พิพัฒน์ (นายแพทย์สาธารณสุขจังหวัดมหาสารคาม)</p> <p>๑. ขอแจ้งกำหนดการ D-Day ฉีดวัคซีน วันที่ ๗ มิถุนายน ๒๕๖๔ ในทุกพื้นที่ โดยเขตพื้นที่อำเภอเมืองมหาสารคาม และรพ.มหาสารคาม ที่หอประชุมเฉลิมพระเกียรติ ๘๐ พรรษา มหาวิทยาลัยราชภัฏมหาสารคาม (เป็นพื้นที่สีแดง) โดยมีผู้ว่าราชการจังหวัดมหาสารคามเป็นประธานในพิธีเปิดการฉีดวัคซีน และมีเลขานุการรัฐมนตรีว่าการกระทรวงสาธารณสุข และผู้ตรวจราชการกระทรวงสาธารณสุข เขตสุขภาพที่ ๗ ตรวจสอบเยี่ยมในส่วนของพิธีการและการดำเนินการโรงพยาบาลมหาสารคามได้จัดเตรียมการไว้เรียบร้อยแล้ว ด้านการประสานงานภายนอกจังหวัด ได้แก่ ผู้บริหารระดับสูง และผู้บริหารในเขตสุขภาพที่ ๗ มอบกลุ่มงานพัฒนายุทธศาสตร์สาธารณสุข เป็นผู้รับผิดชอบ การประสานงานภายในจังหวัดของหัวหน้าส่วนราชการ มอบทีม Risk communication เป็นผู้รับผิดชอบ และต้อนรับแขกผู้มีเกียรติ</p> <p>๒. กระทรวงสาธารณสุขได้รับการจัดสรรวัคซีน AstraZeneca จากศูนย์บริหารสถานการณ์โควิด (ศบค.) จำนวน ๓,๖๐๐ โด๊ส หรือ ๓๖๐ ขวด สำหรับฉีดวันที่ ๗ มิถุนายน ๒๕๖๔ ส่วน Sinovac หากได้รับจัดสรรมา จะแจ้งให้ทราบอีกครั้ง และจังหวัดมหาสารคาม ขอแจ้งแผนบริหารจัดการวัคซีน มีรายละเอียดดังนี้</p> <table border="1" data-bbox="142 1523 779 2027"> <thead> <tr> <th colspan="3">จำนวนประชากร รายตำบล Typearea 1,2,3,4 อายุ 18-100 ปี</th> <th colspan="2">มิถุนายน</th> </tr> <tr> <th colspan="3">ตั้งอยู่ที่ไทย จังหวัดมหาสารคาม</th> <th>ฉีดวัคซีน</th> <th>สำรอง</th> </tr> <tr> <th>ลำดับ</th> <th>อำเภอ</th> <th>จำนวนประชากร</th> <th>3,600</th> <th>สำรอง</th> </tr> </thead> <tbody> <tr><td>1</td><td>เมืองมหาสารคาม(เขต มคอ)</td><td>268,288</td><td>877.65</td><td>1,100</td></tr> <tr><td>2</td><td>ภ.สุทธางาม(เขตอ.บ้านขามเมือง)</td><td>46,000</td><td>150.48</td><td>150</td></tr> <tr><td>3</td><td>โกสุมพิสัย</td><td>82,293</td><td>269.20</td><td>300</td></tr> <tr><td>4</td><td>โกสุมพิสัย</td><td>117,530</td><td>384.47</td><td>300</td></tr> <tr><td>5</td><td>วาปีปทุม</td><td>116,761</td><td>381.96</td><td>300</td></tr> <tr><td>6</td><td>บรบือ</td><td>104,598</td><td>342.17</td><td>300</td></tr> <tr><td>7</td><td>พิกุลทองพิสัย</td><td>86,366</td><td>282.53</td><td>300</td></tr> <tr><td>8</td><td>ชีนบุรี</td><td>62,768</td><td>205.33</td><td>200</td></tr> <tr><td>9</td><td>นาเชือก</td><td>54,531</td><td>178.39</td><td>150</td></tr> <tr><td>10</td><td>นาหว้า</td><td>36,053</td><td>117.94</td><td>100</td></tr> <tr><td>11</td><td>กุฉินารายณ์</td><td>36,065</td><td>117.98</td><td>100</td></tr> <tr><td>12</td><td>บรบือสุราษฎร์</td><td>33,593</td><td>109.89</td><td>100</td></tr> <tr><td>13</td><td>นาดี</td><td>29,182</td><td>95.46</td><td>100</td></tr> <tr><td>14</td><td>รัตน</td><td>26,458</td><td>86.55</td><td>100</td></tr> <tr><td>รวม</td><td></td><td>1,100,486</td><td>3,600</td><td>3,600</td></tr> </tbody> </table> <p>และมอบกลุ่มงานพัฒนายุทธศาสตร์สาธารณสุข จัดทำหนังสือแจ้งการจัดสรรให้ทุกพื้นที่ทราบ</p>	จำนวนประชากร รายตำบล Typearea 1,2,3,4 อายุ 18-100 ปี			มิถุนายน		ตั้งอยู่ที่ไทย จังหวัดมหาสารคาม			ฉีดวัคซีน	สำรอง	ลำดับ	อำเภอ	จำนวนประชากร	3,600	สำรอง	1	เมืองมหาสารคาม(เขต มคอ)	268,288	877.65	1,100	2	ภ.สุทธางาม(เขตอ.บ้านขามเมือง)	46,000	150.48	150	3	โกสุมพิสัย	82,293	269.20	300	4	โกสุมพิสัย	117,530	384.47	300	5	วาปีปทุม	116,761	381.96	300	6	บรบือ	104,598	342.17	300	7	พิกุลทองพิสัย	86,366	282.53	300	8	ชีนบุรี	62,768	205.33	200	9	นาเชือก	54,531	178.39	150	10	นาหว้า	36,053	117.94	100	11	กุฉินารายณ์	36,065	117.98	100	12	บรบือสุราษฎร์	33,593	109.89	100	13	นาดี	29,182	95.46	100	14	รัตน	26,458	86.55	100	รวม		1,100,486	3,600	3,600	<p>๑. กำหนดการ D-Day ฉีดวัคซีน วันที่ ๗ มิถุนายน ๒๕๖๔ ที่หอประชุมเฉลิมพระเกียรติ ๘๐ พรรษา มหาวิทยาลัยราชภัฏมหาสารคาม โดยมีผู้ว่าราชการจังหวัดมหาสารคามเป็นประธานในพิธีเปิดการฉีดวัคซีน และมีเลขานุการรัฐมนตรีว่าการกระทรวงสาธารณสุข และผู้ตรวจราชการกระทรวงสาธารณสุข เขตสุขภาพที่ ๗ และคณะตรวจสอบ โดย</p> <p>๑) ให้ รพ.มหาสารคาม ดำเนินการด้านพิธีการและการจัดสถานที่</p> <p>๒) ให้กลุ่มงานพัฒนายุทธศาสตร์สาธารณสุข เป็นผู้รับผิดชอบ ในด้านการประสานงานภายนอกจังหวัด ได้แก่ ผู้บริหารระดับสูง และผู้บริหารในเขตสุขภาพที่ ๗</p> <p>๓) ให้ทีม Risk communication เป็นผู้รับผิดชอบการประสานงานภายในจังหวัดของหัวหน้าส่วนราชการ และต้อนรับแขกผู้มีเกียรติ</p>	
จำนวนประชากร รายตำบล Typearea 1,2,3,4 อายุ 18-100 ปี			มิถุนายน																																																																																									
ตั้งอยู่ที่ไทย จังหวัดมหาสารคาม			ฉีดวัคซีน	สำรอง																																																																																								
ลำดับ	อำเภอ	จำนวนประชากร	3,600	สำรอง																																																																																								
1	เมืองมหาสารคาม(เขต มคอ)	268,288	877.65	1,100																																																																																								
2	ภ.สุทธางาม(เขตอ.บ้านขามเมือง)	46,000	150.48	150																																																																																								
3	โกสุมพิสัย	82,293	269.20	300																																																																																								
4	โกสุมพิสัย	117,530	384.47	300																																																																																								
5	วาปีปทุม	116,761	381.96	300																																																																																								
6	บรบือ	104,598	342.17	300																																																																																								
7	พิกุลทองพิสัย	86,366	282.53	300																																																																																								
8	ชีนบุรี	62,768	205.33	200																																																																																								
9	นาเชือก	54,531	178.39	150																																																																																								
10	นาหว้า	36,053	117.94	100																																																																																								
11	กุฉินารายณ์	36,065	117.98	100																																																																																								
12	บรบือสุราษฎร์	33,593	109.89	100																																																																																								
13	นาดี	29,182	95.46	100																																																																																								
14	รัตน	26,458	86.55	100																																																																																								
รวม		1,100,486	3,600	3,600																																																																																								

วาระที่ / เรื่อง	ข้อสั่งการ	ผู้รับผิดชอบ/ ดำเนินการ
<p>นายชัยวุฒิ จันดีกระยอม (ผู้อำนวยการโรงพยาบาลโกสุมพิสัย)</p> <ul style="list-style-type: none"> - สามารถรับวัคซีน AstraZeneca ได้ในวันที่เท่าไร และมีการจัดเก็บวัคซีนอย่างไร <p>ประธาน (IC)</p> <ul style="list-style-type: none"> - หากได้รับวัคซีนมา จะแจ้งให้ทราบอีกครั้ง ส่วนการจัดเก็บวัคซีน AstraZeneca ให้จัดเก็บที่อุณหภูมิ ๒-๘ องศาเซลเซียส เหมือนกับวัคซีน Sinovac <p>นางสาวกาญจนา ไชยประดิษฐ์ (กลุ่มงานคุ้มครองผู้บริโภคและเภสัชสาธารณสุข)</p> <ul style="list-style-type: none"> - วัคซีน Sinovac ได้รับการจัดสรรแล้วจำนวน ๒,๔๘๐ โด๊ส และวันที่ ๓๑ มิถุนายน ๒๕๖๔ จะได้รับการจัดสรรอีก จำนวน ๔,๕๒๐ โด๊ส รวมทั้งสิ้น ๖,๐๐๐ โด๊ส <p>ประธาน (IC)</p> <ul style="list-style-type: none"> - ขอแจ้งกตिकाให้ทุกอำเภอดำเนินการฉีดวัคซีน โดยวัคซีน AstraZeneca ให้ฉีดเข็มที่ ๑ ให้หมด (ไม่ต้องเก็บไว้เป็นเข็มที่ ๒) ส่วนวัคซีน Sinovac ให้บริหารจัดการฉีดเข็มที่ ๑ แล้วเก็บอีกครั้งไว้เป็นเข็มที่ ๒ 	<p>๒. แจ้งกตिकाให้ทุกอำเภอดำเนินการฉีดวัคซีน โดยวัคซีน AstraZeneca ให้ฉีดเข็มที่ ๑ ให้หมด (ไม่ต้องเก็บไว้เป็นเข็มที่ ๒) ส่วนวัคซีน Sinovac ให้บริหารจัดการฉีดเข็มที่ ๑ แล้วเก็บอีกครั้งไว้เป็นเข็มที่ ๒</p>	
<p>วาระที่ ๒ เรื่องรับรองการประชุม</p> <p>๑. รับรองรายงานการประชุม EOC ครั้งที่ ๗๘/๒๕๖๔ วันที่ ๓๑ พฤษภาคม ๒๕๖๔</p> <p>มติที่ประชุม</p> <ul style="list-style-type: none"> - รับรองรายงานการประชุม 		
<p>วาระที่ ๓ เรื่องสืบเนื่องและติดตาม</p> <p>๓.๑ ติดตามการดำเนินงานสอบสวนผู้สัมผัสเสี่ยงสูง และผู้สัมผัสเสี่ยงต่ำ ในผู้ป่วยยืนยันรายที่ ๑-๓๕๙ ระลอกเมษายน วันที่ ๘ เมษายน-๓๑ พฤษภาคม ๒๕๖๔ จำนวน ๓๕๙ ราย</p> <p>๑) ผู้ป่วยยืนยันรายที่ ๓๕๙ ระลอกเมษายน เพศหญิง อายุ ๓๔ ปี ตำบลนาสีนวน อำเภอพยัคฆภูมิพิสัย เดินทางกลับจากเขตบางนา กทม. (แคมป์คนงานก่อสร้าง) กับสามี</p> <ul style="list-style-type: none"> - ผู้สัมผัสเสี่ยงสูงในรถตู้ที่เดินทางร่วมกัน จำนวน ๓ ราย ดังนี้ อำเภอ นาดูน จำนวน ๒ ราย ผลการตรวจสารพันธุกรรมเป็นลบทั้ง ๒ ราย และ อำเภอพยัคฆภูมิพิสัย จำนวน ๑ ราย (รอผลตรวจ) <p>๓.๒ ติดตามการดำเนินงานสอบสวนผู้สัมผัสเสี่ยงสูง และผู้สัมผัสเสี่ยงต่ำ วันที่ ๑ มิถุนายน ๒๕๖๔</p> <ul style="list-style-type: none"> - วันที่ ๑ มิถุนายน ๒๕๖๔ ไม่มีผู้ป่วยยืนยัน <p>๓.๓ ติดตามการดำเนินงานสอบสวนหากกลุ่มเสี่ยงจากเหตุการณ์ต่างๆ</p>		

วาระที่ / เรื่อง	ข้อสั่งการ	ผู้รับผิดชอบ/ ดำเนินการ
<p>๑) เหตุการณ์ที่ ๑-๗๗ วันที่ ๘ เมษายน-๓๑ พฤษภาคม ๒๕๖๔</p> <ul style="list-style-type: none"> - เหตุการณ์ปกติ <p>๒) เหตุการณ์ที่ ๗๘ วันที่ ๓๐ พฤษภาคม ๒๕๖๔</p> <ul style="list-style-type: none"> - ผู้ป่วยยืนยันจังหวัดสมุทรปราการเข้าพื้นที่ตำบลหัวดง อำเภอนาดูน วันที่ ๒๔-๒๗ พฤษภาคม ๒๕๖๔ ตรวจพบเมื่อวันที่ ๒๘ พฤษภาคม ๒๕๖๔ ผู้สัมผัสเสี่ยงสูง จำนวน ๑๐ ราย ผลการตรวจสารพันธุกรรมเป็นลบ จำนวน ๖ ราย รอผลการตรวจ จำนวน ๓ ราย และผลการตรวจสารพันธุกรรมเป็นบวก จำนวน ๑ ราย (เป็นผู้สัมผัสร่วมบ้าน) <p>๓) เหตุการณ์ที่ ๗๙ วันที่ ๓๐ พฤษภาคม ๒๕๖๔</p> <ul style="list-style-type: none"> - ผู้ป่วยยืนยันจังหวัดสมุทรปราการเข้าพื้นที่ตำบลหัวดง อำเภอนาดูน วันที่ ๒๔-๒๗ พฤษภาคม ๒๕๖๔ ตรวจพบเมื่อวันที่ ๒๘ พฤษภาคม ๒๕๖๔ พบผู้สัมผัสเสี่ยงสูง จำนวน ๑ ราย อยู่ระหว่างการทำ Home quarantine อย่างเคร่งครัด <p>๔) เหตุการณ์ที่ ๘๐ วันที่ ๓๑ พฤษภาคม ๒๕๖๔</p> <ul style="list-style-type: none"> - ผู้ป่วยยืนยันจากจังหวัดสมุทรปราการเข้าพื้นที่ตำบลกู่สันตรัตน์ อำเภอนาดูน วันที่ ๒๖ พฤษภาคม ๒๕๖๔ ตรวจพบเมื่อวันที่ ๒๙ พฤษภาคม ๒๕๖๔ ผู้สัมผัสเสี่ยงสูง จำนวน ๑๓ ราย ผลการตรวจทางห้องปฏิบัติการเป็นลบทั้ง ๑๓ ราย และผู้สัมผัสเสี่ยงต่ำ จำนวน ๑๑ ราย ผลการตรวจทางห้องปฏิบัติการเป็นลบทั้ง ๑๑ ราย <p>๓.๓ ติดตามข้อสั่งการในการประชุม EOC ครั้งที่ ๗๘/๒๕๖๔ วันที่ ๓๑ พฤษภาคม ๒๕๖๔</p> <p>๑. ให้กลุ่มงานพัฒนายุทธศาสตร์สาธารณสุข จัดทำหนังสือแจ้งแนวทางการระบบการรับลงทะเบียนผู้จะฉีดวัคซีนและการจัดคิวเพื่อฉีดวัคซีนของจังหวัดมหาสารคาม โดยตัดยอดทุกวัน เวลา ๐๖.๐๐ น. และให้แต่ละโรงพยาบาลดึงข้อมูลออกมาจัดทำทะเบียนบัญชีนัดหมาย และแจ้งทางโทรศัพท์นัดหมายวันเวลาที่ฉีดวัคซีน</p> <ul style="list-style-type: none"> - ปัจจุบันมีคนลงทะเบียนสารคามพร้อมแล้วจำนวน ๒,๖๐๐ คน <p>ประธาน (IC)</p> <ul style="list-style-type: none"> - ให้ทีม Risk communication จัดทำ Info graphic เพื่อสื่อสารประชาสัมพันธ์ให้ผู้ลงทะเบียนฉีดวัคซีน แล้วรอดิวการนัดหมายของทางโรงพยาบาล ซึ่งโรงพยาบาลจะนัดหมายโดยการส่ง SMS แจ้งเตือนหรือแจ้งทางโทรศัพท์ให้ผู้ลงทะเบียนทราบวันและเวลาการฉีดวัคซีน เพื่อเป็นการสื่อสารและลดข้อร้องเรียน <p>๒. ขอให้ทุกอำเภอสำรวจแคมป์คนงาน (ก่อสร้าง) ในพื้นที่อำเภอ และให้ทีม JIT นำเข้าเป็นกลุ่มเป้าหมายการทำ Sentinel Surveillance</p> <ul style="list-style-type: none"> - อยู่ระหว่างดำเนินการ 	<p>๓. ให้ทีม Risk communication จัดทำ Info graphic เพื่อสื่อสารประชาสัมพันธ์ให้ผู้ลงทะเบียนฉีดวัคซีน แล้วรอดิวการนัดหมายของทางโรงพยาบาล ซึ่งโรงพยาบาลจะนัดหมายโดยการส่ง SMS แจ้งเตือนหรือแจ้งทางโทรศัพท์ให้ผู้ลงทะเบียนทราบวันและเวลาในการฉีดวัคซีน เพื่อเป็นการสื่อสารและลดข้อร้องเรียน</p>	
<p>วาระที่ ๔ เรื่องเพื่อทราบ</p> <p>(๑) กลุ่มภารกิจตระหนักรู้สถานการณ์ (SAT: Situation Awareness Team)</p>		

วาระที่ / เรื่อง	ข้อสั่งการ	ผู้รับผิดชอบ/ ดำเนินการ
<p>๑.๑ โรคติดเชื้อไวรัสโคโรนา 2019 (COVID-19)</p> <p>ประธาน (IC)</p> <p>๑.๑.๑ ผู้ป่วยยืนยันรายที่ ๓๖๐-๓๖๑ ระลอกเมษายน วันที่ ๒ มิถุนายน ๒๕๖๔ จำนวน ๒ ราย</p> <p>๑) ผู้ป่วยยืนยันรายที่ ๓๖๐ ระลอกเมษายน เพศหญิง อายุ ๓๗ ปี ตำบลโพรงงาม อำเภอโกสุมพิสัย ผู้ป่วยปอดอักเสบ มีประวัติเดินทางไปจังหวัดลพบุรี วันที่ ๑๖ มิถุนายน ๒๕๖๔ และเดินทางกลับวันที่ ๑๘ พฤษภาคม ๒๕๖๔ (เข้าพื้นที่ในช่วง ๑ สัปดาห์ก่อนป่วย) เป็นพนักงานศูนย์พัฒนาเด็กเล็ก อบต.โพรงงาม</p> <ul style="list-style-type: none"> - ผู้สัมผัสเสี่ยงสูง จำนวน ๕๐ ราย - ผู้สัมผัสเสี่ยงต่ำ จำนวน ๓๘ ราย เป็นเจ้าหน้าที่ รพ.โกสุมพิสัย จำนวน ๑๙ ราย - สถานที่เสี่ยง คือ บ้านผู้ป่วย, ศูนย์พัฒนาเด็กเล็ก, อบต.โพรงงาม, รพ.โกสุมพิสัย - Scenario ที่กำลังติดตามมี ๒ จุด คือ ๑) สามีเป็นทหารย้ายจากค่ายทหารจังหวัดลพบุรีมาค่าย ร.๘ จังหวัดขอนแก่น อยู่ระหว่างรอผลการตรวจหาสารพันธุกรรม ๒) มีประวัติการเดินทางไปจังหวัดขอนแก่นก่อนเริ่มมีอาการป่วย - มาตรการที่ได้ดำเนินการ คือ ทำการปิดและทำความสะอาดศูนย์พัฒนาเด็กเล็ก และ อบต.โพรงงาม เป็นเวลา ๓ วัน <p>ประธาน (IC)</p> <p>ให้อำเภอโกสุมพิสัย ดำเนินการปิดและทำความสะอาดศูนย์พัฒนาเด็กเล็ก และ อบต. โพรงงาม เป็นเวลา ๓ วัน</p> <p>๒) ผู้ป่วยยืนยันรายที่ ๓๖๑ ระลอกเมษายน เพศหญิง อายุ ๑๘ ปี ตำบลหัวดง อำเภอนาคู สัมผัสผู้ป่วยยืนยันจังหวัดสมุทรปราการเดินทางเข้าพื้นที่ระหว่างวันที่ ๒๔-๒๗ พฤษภาคม ๒๕๖๔ ในเหตุการณ์ที่ ๗๘</p> <ul style="list-style-type: none"> - ผู้สัมผัสเสี่ยงสูง จำนวน ๑๘ ราย ตรวจหาสารพันธุกรรมแล้ว จำนวน ๕ ราย อยู่ระหว่างรอผลการตรวจยืนยันจากศูนย์วิทยาศาสตร์การแพทย์ที่ ๗ ขอนแก่น จำนวน ๒ ราย อีกจำนวน ๑๓ ราย จะดำเนินการตรวจหาสารพันธุกรรมวันนี้ - ผู้สัมผัสเสี่ยงต่ำ จำนวน ๑๕ ราย จะดำเนินการตรวจหาสารพันธุกรรมวันที่ ๔ มิถุนายน ๒๕๖๔ - สถานที่เสี่ยง คือ ร้าน Seven-Eleven โลตัสนาคู, ร้าน Seven-Eleven สาขาตลาด, วัดบ้านหัวดง, ร้านก๋วยเตี๋ยวหน้าเทศบาลหัวดง - มาตรการที่ได้ดำเนินการคือ ผู้สัมผัสเสี่ยงสูงทำการกักตัวอย่างเคร่งครัด <p>นางสาวปาริชาติ ปกิณะ (กลุ่มงานควบคุมโรคติดต่อ)</p> <p>๑.๑.๑ วันที่ ๒ มิถุนายน ๒๕๖๔ พบผู้ป่วยยืนยันระลอกเมษายน</p>	<p>๔. ให้อำเภอโกสุมพิสัย ดำเนินการปิดและทำความสะอาดศูนย์พัฒนาเด็กเล็ก และ อบต. โพรงงาม เป็นเวลา ๓ วัน</p>	

วาระที่ / เรื่อง	ข้อสั่งการ	ผู้รับผิดชอบ/ ดำเนินการ
------------------	------------	----------------------------

- สถานการณ์โรค COVID-19 ประเทศไทย ระลอกเมษายน วันที่ ๓๑ พฤษภาคม ๒๕๖๔ พบผู้ติดเชื้อรายใหม่ในประเทศไทย จำนวน ๓,๔๔๐ ราย และองค์การอนามัยโลก (WHO) รับรองวัคซีน Sinovac โดยประสิทธิภาพการป้องกันอยู่ที่ ๕๑%-๘๔% และป้องกันป่วยหนักและเสียชีวิตได้ ๑๐๐%

- สถานการณ์โรค COVID-19 จังหวัดมหาสารคาม ระลอกเมษายน ๒๕๖๔ ณ วันที่ ๒ มิถุนายน ๒๕๖๔ พบผู้ป่วยรายใหม่ จำนวน ๒ ราย รวมผู้ป่วยทั้งสิ้น ๓๖๑ ราย พบมากที่สุดที่อำเภอกันทรวิชัยจำนวน ๑๑๕ ราย รองลงมาคือ อำเภอเมืองมหาสารคาม จำนวน ๑๑๓ ราย, อำเภอพยัคฆภูมิพิสัย จำนวน ๓๖ ราย, อำเภอบรบือ จำนวน ๓๐ ราย และอำเภอกุดรัง จำนวน ๑๓ ราย

- ผลการดำเนินการเฝ้าระวังและค้นหาผู้ป่วยในพื้นที่

ระดับการกักตัว	จำนวน	พบเชื้อ	ไม่พบเชื้อ	รวม
กักตัวแบบเข้ม	1,528	70	1,458	0
กักตัว 2	1,588	4	1,584	0
กักตัว 1	545	1	544	0
รวมทั้งหมด	3,661	75	3,586	0

ระดับการกักตัว	จำนวน	พบเชื้อ	ไม่พบเชื้อ	รวม
กักตัวแบบเข้ม	21,285	289	20,782	214
กักตัว 2	13,883	17	13,866	0
กักตัว 1	7,149	0	7,149	0
รวมทั้งหมด	42,317	306	41,797	214

- การสอบสวนและติดตามผู้สัมผัสผู้ป่วยโรคโควิด-19 ในช่วงการระบาดระลอกเมษายน

ประเภทการสอบสวนโรค	High Risk	Low Risk	Swab	Positive	HR ตรวจแล้ว	HR ตรวจแล้ว 14 วัน
1. สัมผัสผู้ป่วยยืนยันในจังหวัด (359 ราย)	2,678	855	2,786	182	443	2,053
2. สัมผัสผู้ป่วยยืนยันจังหวัดอื่น กรณีเข้าพื้นที่หรือสัมผัสผู้ต่างจังหวัด (จำนวน 80 เทศบาล)	497	525	505	25	78	395

- การติดตามผู้เดินทางเข้ามาในพื้นที่จังหวัดมหาสารคาม

ประเภทผู้เดินทาง	รายวัน	สะสม	มีประวัติเข้าข่าย 14 วัน	มีประวัติครบ 14 วัน
ผู้เดินทางในจังหวัด (4 จังหวัด)	82	28,679	1,602	27,077
ผู้เดินทางระหว่างจังหวัด (17 จังหวัด)	51	20,137	1,527	18,610
ผู้เดินทาง (20 จังหวัด)	133	48,816	3,129	45,687
รวม	133	67,312	3,958	63,354

- ฝั่งความเชื่อมโยงผู้ป่วย COVID-19 จังหวัดมหาสารคาม ระหว่างวันที่ ๑ เมษายน-๒ มิถุนายน ๒๕๖๔

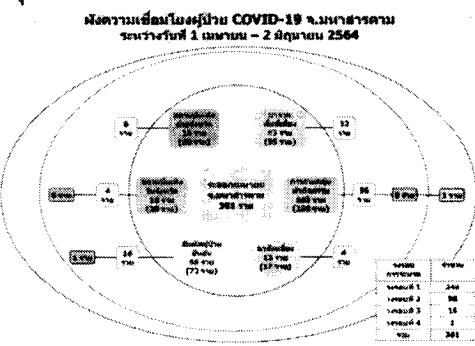

วาระที่ / เรื่อง	ข้อสั่งการ	ผู้รับผิดชอบ/ ดำเนินการ
<p>- ผังความเชื่อมโยงผู้ป่วย COVID-19 จังหวัดมหาสารคาม ที่เดินทางมาจากพื้นที่เสี่ยง ระหว่างวันที่ ๑ เมษายน-๒ มิถุนายน ๒๕๖๔</p> <p>ผังความเชื่อมโยงผู้ป่วย COVID-19 จังหวัดมหาสารคาม ที่เดินทางมาจากพื้นที่เสี่ยง ระหว่างวันที่ ๑ เมษายน - ๒ มิถุนายน ๒๕๖๔</p> <p>- ผังความเชื่อมโยงผู้ป่วย COVID-19 จังหวัดมหาสารคาม ในสถานที่รวมกลุ่มคนจำนวนมาก ระหว่างวันที่ ๑ เมษายน-๒ มิถุนายน ๒๕๖๔</p> <p>ผังความเชื่อมโยงผู้ป่วย COVID-19 จังหวัดมหาสารคาม ในสถานที่รวมกลุ่มคนจำนวนมาก ระหว่างวันที่ ๑ เมษายน - ๒ มิถุนายน ๒๕๖๔</p> <p>- ผังความเชื่อมโยงการระบาด COVID-19 จังหวัดมหาสารคาม ที่สัมผัสกับผู้ป่วยยืนยัน ระหว่างวันที่ ๑ เมษายน - ๒ มิถุนายน ๒๕๖๔</p> <p>ผังความเชื่อมโยงผู้ป่วย COVID-19 จังหวัดมหาสารคาม ที่สัมผัสกับผู้ป่วยยืนยัน ระหว่างวันที่ ๑ เมษายน - ๒ มิถุนายน ๒๕๖๔</p>		
<p>(๒) กลุ่มภารกิจปฏิบัติการ (Operation)</p> <p>ทีม JIT</p> <p>นายกฤษฎ์ โพธิ์ศรี</p> <p>(หัวหน้ากลุ่มงานควบคุมโรคติดต่อ)</p> <p>- การทำ Sentinel Surveillance ในพื้นที่เสี่ยงจังหวัดมหาสารคาม ดังนี้</p> <p>๑) วันที่ ๓๑ พฤษภาคม ๒๕๖๔ จำนวน ๓๕๖ ตัวอย่าง ผลการตรวจสารพันธุกรรมเป็นลบทั้ง ๓๕๖ ตัวอย่าง</p> <p>๒) วันที่ ๑ มิถุนายน ๒๕๖๔ จำนวน ๔๓๒ ตัวอย่าง ผลการตรวจสารพันธุกรรมเป็นลบทั้ง ๔๓๒ ตัวอย่าง</p> <p>๓) วันที่ ๒ มิถุนายน ๒๕๖๔ กำลังดำเนินการทำ Sentinel Surveillance ๖ อำเภอ และแคมป์คนงานในมหาวิทยาลัยมหาสารคาม และมหาวิทยาลัยราชภัฏมหาสารคาม</p> <p>ทีม Case management</p> <p>นางพชรวรรณ คูสกุลรัตน์</p> <p>(หัวหน้ากลุ่มงานพัฒนาคุณภาพและรูปแบบบริการ)</p>		

วาระที่ / เรื่อง

ข้อสั่งการ

ผู้รับผิดชอบ/
ดำเนินการ

- ๑. รายงานผู้ป่วย COVID-19 ที่อยู่ระหว่างเข้ารับการรักษ จังหวัดมหาสารคาม ณ วันที่ ๒ มิถุนายน ๒๕๖๔ จำนวน ๗๕ ราย
- ๒. อัตราการครองเตียงผู้ป่วยติดเชื้อโรค COVID-19 ที่กำลังรักษาอยู่ในจังหวัดมหาสารคาม

อัตราครองเตียง

	ตม.มหาสารคาม		ตม.เมืองยาง		ตม.สุราษฎร์		ตม.ประจักษ์		ตม.พนมเปญ	
	จำนวนเตียง	ผู้ป่วย	จำนวนเตียง	ผู้ป่วย	จำนวนเตียง	ผู้ป่วย	จำนวนเตียง	ผู้ป่วย	จำนวนเตียง	ผู้ป่วย
AIR	1	0	0	0	0	0	0	0	0	0
MediBed AIR	1	0	0	0	0	0	0	0	0	0
Isolated Room	1	0	0	0	0	0	0	0	0	0
Cohort Ward	28	2	0	0	0	0	13	17	0	0
เตียงว่างคงเดิม	31	0	0	0	0	0	17	17	0	0
รวม	34	12	0	0	0	0	28	35	0	0

- ๓. อาการป่วย ของผู้ป่วยติดเชื้อโรค COVID-19 ที่กำลังรักษาอยู่ในจังหวัดมหาสารคาม

อาการผู้ป่วย

	จำนวนเตียง	จำนวนผู้ป่วย	ตม.เมืองยาง	ตม.สุราษฎร์	ตม.ประจักษ์	ตม.พนมเปญ
Asymptomatic	50	6	0	0	0	0
Symptomatic without pneumonia	10	5	0	0	0	0
Symptomatic with pneumonia	8	1	0	0	0	0
Pneumonia with hypoxia	1	0	0	0	0	0
รวม	76	12	0	0	0	0

- ผู้ป่วยสถานะ Pneumonia with hypoxia จำนวน ๑ ราย และ on tube จำนวน ๐ ราย

- ๔. รายงานการจำหน่ายผู้ป่วย COVID-19 รอบเมษายนสะสมตั้งแต่วันที่ ๒๑ เมษายน-๓๑ พฤษภาคม ๒๕๖๔

วันที่	D/C (รายที่)	ยังไม่ D/C (รายที่)
21 เมษายน	1,242,244-284	
31 พฤษภาคม	(รวม 280 ราย)	
2564		
1 มิถุนายน	282,284,285	243,283
2564	(รวม 3 ราย)	286 - 389
รวม	283 ราย	76 ราย

หมายเหตุ: จำนวนผู้ป่วยเสียชีวิต: รายที่ 109 (8 พ.ค.64), รายที่ 140 (11 พ.ค.64)
รายงาน ณ วันที่ 3 มิถุนายน 2564

- ๕. จำนวนผู้ป่วย COVID-19 ที่ได้รับการติดตาม Home Quarantine (รายอำเภอ)

อำเภอ	จำนวนผู้ป่วย	ติดตาม	ไม่ติดตาม
เมือง และ เขต อพ. สุพรรณบุรี	120	41	17
กิ่งนครสวรรค์	72	87	5
บุรีรัมย์	29	30	9
อุดรธานี	13,13	13,5	0,8
น่าน	9,7	2,0	7,7
เชียงใหม่	6,6	6,5	1,1
น่าน	3	3	0
น่าน	3,1	2,0	1,1
น่าน	9	9	0
น่าน	2	-	-
รวม	285	234	51

รายงาน ณ วันที่ 3 มิถุนายน 2564

- ๖. รายงานจำนวนผู้ป่วย COVID-19 นอกเขตที่ได้รับการติดตาม Home Quarantine

อำเภอ	รับ HQ นอกเขต (ราย)	ครบ HQ 14 วัน (ราย)	เหลือ HQ (ราย)	คงเหลือติดตาม HQ (ราย)
วาปีปทุม	3	3	0	สุพรรณบุรี 2, กทม. 1
โกสุมพิสัย	2	2	0	ชลบุรี 1,ขอนแก่น 1
น่าน	3	3	0	กทม. 3,
รวม	8	8	0	กทม. 4,สุพรรณบุรี 2,ชลบุรี 1,ขอนแก่น 1

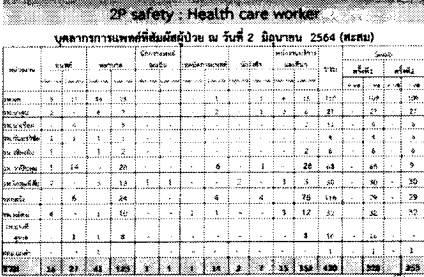
วาระที่ / เรื่อง	ข้อสั่งการ	ผู้รับผิดชอบ/ ดำเนินการ
<p>ทีม MCATT</p> <p>- ไม่มี -</p> <p>ทีม EMS/MERT</p> <p>- ไม่มี -</p> <p>ทีม SERT</p> <p>- ไม่มี -</p> <p>ทีม HVRRT</p> <p>- ไม่มี -</p> <p>ศูนย์ประสานงานผู้พักสังเกตอาการ (Local Quarantine)</p> <p>- ไม่มี -</p> <p>Field Hospital (โรงพยาบาลสนาม)</p> <p>- ไม่มี -</p> <p>(๓) กลุ่มภารกิจสื่อสารความเสี่ยง (Risk Communication)</p> <p>นางอังคณา พรณณะ</p> <p>(กลุ่มงานควบคุมโรคติดต่อ)</p> <p>- แจ้งกำหนดการทำงานฉีดวัคซีนป้องกันโรคโควิด-19 First day Kick-off “คืนความเข้มแข็งให้มหาสารคาม” ในวันที่ ๗ มิถุนายน ๒๕๖๔ ณ หอประชุมเฉลิมพระเกียรติ ๘๐ พรรษา มหาวิทยาลัยราชภัฏมหาสารคาม โดยมีผู้ว่าราชการจังหวัดมหาสารคาม เป็นประธาน และเลขานุการรัฐมนตรีว่าการกระทรวงสาธารณสุขเป็นคณะตรวจเยี่ยมการเปิดงาน</p> <p>(๔) กลุ่มภารกิจเจ้าหน้าที่ความปลอดภัย (Safety Officer)/๒P Safety</p> <p>นางพชรวรรณ คุณกุลรัตน์</p> <p>(หัวหน้ากลุ่มงานพัฒนาคุณภาพและรูปแบบบริการ)</p> <p>- บุคลากรทางการแพทย์ที่สัมผัสผู้ป่วย ณ วันที่ ๒ มิถุนายน ๒๕๖๔</p>  <p>รพ.ราชภัฏราชฯ รวบรวมจนยอด 16 ราย (วันที่ 7 มิ.ย. 64)</p> <p>(๕) กลุ่มภารกิจกฎหมาย (Law)</p> <p>- ไม่มี -</p> <p>(๖) กลุ่มภารกิจกำลังคน (HR)</p> <p>- ไม่มี -</p> <p>(๗) กลุ่มภารกิจสำรองเวชภัณฑ์ และส่งกำลังบำรุง (Stockpiling and Logistics)</p> <p>นางสาวกาญจนา ไชยประดิษฐ์</p> <p>(กลุ่มงานคุ้มครองผู้บริโภคและเภสัชสาธารณสุข)</p>		

วาระที่ / เรื่อง	ข้อสั่งการ	ผู้รับผิดชอบ/ ดำเนินการ
<p>- ตามที่แจ้งการจัดสรร face shield ชุด cover และหมวกคลุมผม ขอให้ทุกโรงพยาบาลติดต่อรับและสัปดาห์นี้ได้รับ Isolate gown ๙,๐๐๐ ชุด หน้ากากอนามัยแบบ non-medical ๑๐๐,๐๐๐ ชิ้น จะได้จัดสรรต่อไป</p> <p>- ทบทวนการใช้ทรัพยากร ขอให้พิจารณาใช้ทรัพยากรในโรงพยาบาลของตนเองก่อน เช่น การออก ACF หรือการ sentinel surveillance หากโรงพยาบาลต้องการใช้เร่งด่วนเองจากหาซื้อไม่ได้ หรือจัดซื้อไม่ทัน สามารถขอเบิกคลังกลางของ สสจ. ได้แต่อาจจะไม่เพียงพอ</p> <p>ประธาน (IC)</p> <p>- ขอให้จัดลำดับความสำคัญในการใช้ทรัพยากร โดยพิจารณาการใช้จาก ๑) PUI ๒) ACF และ ๓) sentinel surveillance</p> <p>(๘) กลุ่มภารกิจการเงินและงบประมาณ (Finance) -ไม่มี-</p> <p>(๙) กลุ่มภารกิจยุทธศาสตร์และวิชาการ (STAG: Strategic and Advisory Group) -ไม่มี-</p> <p>(๑๐) กลุ่มภารกิจประสานงานและเลขานุการ (Liaison)</p> <p>ประธาน (IC)</p> <p>- นัดหมายการประชุม EOC ครั้งที่ ๘๐/๒๕๖๔ ในวันที่ ๒ มิถุนายน ๒๕๖๔ มอบนายแพทย์เชี่ยวชาญ (ด้านเวชกรรมป้องกัน) เป็นประธาน</p> <p>(๑๑) การติดตามการบริหารจัดการวัคซีน COVID-19</p> <p>๑๑.๑ คณะกรรมการอำนวยการด้านยุทธศาสตร์และแผนงาน</p> <p>ประธาน (IC)</p> <p>- แจ้งการจัดสรรวัคซีน AstraZeneca จำนวน ๓,๖๐๐ โด๊ส Sinovac ได้รับการจัดสรรแล้วจำนวน ๒,๔๘๐ โด๊ส และวันที่ ๓ มิถุนายน ๒๕๖๔ จะได้รับการจัดสรรอีก จำนวน ๔,๕๒๐ โด๊ส รวมทั้งสิ้น ๖,๐๐๐ โด๊ส</p> <p>๑๑.๒ คณะกรรมการด้านการเผยแพร่ข้อมูลข่าวสารและสื่อประชาสัมพันธ์</p> <p>- ไม่มี -</p> <p>๑๑.๓ คณะกรรมการด้านการให้บริการวัคซีน ฝึกอบรม และกำกับติดตาม</p> <p>นายหัสชา เนือยทอง นายแพทย์เชี่ยวชาญ(ด้านเวชกรรมป้องกัน)</p> <p>- จากการประชุมการเตรียมความพร้อมฉีดวัคซีนของเขตสุขภาพที่ ๗ ในวันที่ ๒ มิถุนายน ๒๕๖๔ เขตสุขภาพที่ ๗ จะจัดสรรวัคซีน AstraZeneca และ Sinovac อย่างละ ๕๐% ซึ่งจังหวัดมหาสารคามจะได้รับจัดสรรภายใน เดือนมิถุนายน ๒๕๖๔ ประมาณ ๓๓,๐๐๐-๓๔,๐๐๐ โด๊ส เพื่อวางแผนการฉีดต่อไป</p> <p>ประธาน (IC)</p> <p>- การจัดสรรวัคซีนจะแจ้งให้ทุกโรงพยาบาลทราบในการประชุมครั้งต่อไป</p>		

วาระที่ / เรื่อง	ข้อสั่งการ	ผู้รับผิดชอบ/ ดำเนินการ																																																																																																																																																																																																																																																																																																																																																																																																																				
<p>๑๑.๔ คณะกรรมการด้านประกันคุณภาพวัคซีนและติดตามอาการ ไม่พึงประสงค์ภายหลังได้รับวัคซีน นางพรพรรณ คุณสุภรัตน์ (หัวหน้ากลุ่มงานพัฒนาคุณภาพและรูปแบบบริการ)</p> <ul style="list-style-type: none"> - การประชุมคณะกรรมการสอบสวน AEFI มีแนวทางการปฏิบัติให้ทุกโรงพยาบาลได้ดำเนินการ และจะแจ้งแนวทางในการประชุมครั้งต่อไป <p>ประธาน (IC)</p> <ul style="list-style-type: none"> - กรณีเยี่ยมยาบุคลากรสาธารณสุขที่ได้รับผลกระทบดำเนินการอุทธรณ์ถึงชั้นตอนใด <p>นางรุ่งเรือง แสนโกษา (กลุ่มงานประกันสุขภาพ)</p> <ul style="list-style-type: none"> - กำลังรออนั่งสือที่จะขออุทธรณ์จากเขตสุขภาพที่ ๗ และโรงพยาบาลมหาสารคาม <p>นายปราโมทย์ หามาลา (ผู้ช่วยสาธารณสุขอำเภอเมืองมหาสารคาม)</p> <ul style="list-style-type: none"> - จากการลงพื้นที่สอบถามผู้ได้รับผลกระทบ จะมีกองทุนที่จัดตั้งขึ้นเพื่อเยี่ยมยาผู้ได้รับผลกระทบจากการที่เจ้าหน้าที่ช่วยเหลือตนเองไม่ได้ <p>๑๑.๕ คณะกรรมการด้านระบบข้อมูลการให้บริการวัคซีนป้องกันโรค ติดเชื้อไวรัสโคโรนา 2019 นายสงัด เชื้อลิ้นฟ้า (หัวหน้ากลุ่มงานพัฒนาศาสตร์สาธารณสุข)</p> <p>๑. ระบบการรับลงทะเบียนผู้ฉีดวัคซีนผ่าน “สารคามพร้อม”</p>  <p>๒. จำนวนกลุ่มอายุ ๑๘-๖๐ ปี ลงทะเบียนผ่าน “สารคามพร้อม” ณ วันที่ ๒ มิถุนายน ๒๕๖๔</p> <table border="1" data-bbox="245 1720 667 1964"> <thead> <tr> <th>ร.พ.</th> <th>จำนวน</th> <th>ร้อยละ</th> <th>จำนวน</th> </tr> </thead> <tbody> <tr><td>๑</td><td>๑,๖๖๖</td><td>๖๖.๖๖</td><td>๒,๕๐๐</td></tr> <tr><td>๒</td><td>๑,๖๖๖</td><td>๖๖.๖๖</td><td>๒,๕๐๐</td></tr> <tr><td>๓</td><td>๑,๖๖๖</td><td>๖๖.๖๖</td><td>๒,๕๐๐</td></tr> <tr><td>๔</td><td>๑,๖๖๖</td><td>๖๖.๖๖</td><td>๒,๕๐๐</td></tr> <tr><td>๕</td><td>๑,๖๖๖</td><td>๖๖.๖๖</td><td>๒,๕๐๐</td></tr> <tr><td>๖</td><td>๑,๖๖๖</td><td>๖๖.๖๖</td><td>๒,๕๐๐</td></tr> <tr><td>๗</td><td>๑,๖๖๖</td><td>๖๖.๖๖</td><td>๒,๕๐๐</td></tr> <tr><td>๘</td><td>๑,๖๖๖</td><td>๖๖.๖๖</td><td>๒,๕๐๐</td></tr> <tr><td>๙</td><td>๑,๖๖๖</td><td>๖๖.๖๖</td><td>๒,๕๐๐</td></tr> <tr><td>๑๐</td><td>๑,๖๖๖</td><td>๖๖.๖๖</td><td>๒,๕๐๐</td></tr> <tr><td>๑๑</td><td>๑,๖๖๖</td><td>๖๖.๖๖</td><td>๒,๕๐๐</td></tr> <tr><td>๑๒</td><td>๑,๖๖๖</td><td>๖๖.๖๖</td><td>๒,๕๐๐</td></tr> <tr><td>๑๓</td><td>๑,๖๖๖</td><td>๖๖.๖๖</td><td>๒,๕๐๐</td></tr> <tr><td>๑๔</td><td>๑,๖๖๖</td><td>๖๖.๖๖</td><td>๒,๕๐๐</td></tr> <tr><td>๑๕</td><td>๑,๖๖๖</td><td>๖๖.๖๖</td><td>๒,๕๐๐</td></tr> <tr><td>๑๖</td><td>๑,๖๖๖</td><td>๖๖.๖๖</td><td>๒,๕๐๐</td></tr> <tr><td>๑๗</td><td>๑,๖๖๖</td><td>๖๖.๖๖</td><td>๒,๕๐๐</td></tr> <tr><td>๑๘</td><td>๑,๖๖๖</td><td>๖๖.๖๖</td><td>๒,๕๐๐</td></tr> <tr><td>๑๙</td><td>๑,๖๖๖</td><td>๖๖.๖๖</td><td>๒,๕๐๐</td></tr> <tr><td>๒๐</td><td>๑,๖๖๖</td><td>๖๖.๖๖</td><td>๒,๕๐๐</td></tr> <tr><td>๒๑</td><td>๑,๖๖๖</td><td>๖๖.๖๖</td><td>๒,๕๐๐</td></tr> <tr><td>๒๒</td><td>๑,๖๖๖</td><td>๖๖.๖๖</td><td>๒,๕๐๐</td></tr> <tr><td>๒๓</td><td>๑,๖๖๖</td><td>๖๖.๖๖</td><td>๒,๕๐๐</td></tr> <tr><td>๒๔</td><td>๑,๖๖๖</td><td>๖๖.๖๖</td><td>๒,๕๐๐</td></tr> <tr><td>๒๕</td><td>๑,๖๖๖</td><td>๖๖.๖๖</td><td>๒,๕๐๐</td></tr> <tr><td>๒๖</td><td>๑,๖๖๖</td><td>๖๖.๖๖</td><td>๒,๕๐๐</td></tr> <tr><td>๒๗</td><td>๑,๖๖๖</td><td>๖๖.๖๖</td><td>๒,๕๐๐</td></tr> <tr><td>๒๘</td><td>๑,๖๖๖</td><td>๖๖.๖๖</td><td>๒,๕๐๐</td></tr> <tr><td>๒๙</td><td>๑,๖๖๖</td><td>๖๖.๖๖</td><td>๒,๕๐๐</td></tr> <tr><td>๓๐</td><td>๑,๖๖๖</td><td>๖๖.๖๖</td><td>๒,๕๐๐</td></tr> <tr><td>๓๑</td><td>๑,๖๖๖</td><td>๖๖.๖๖</td><td>๒,๕๐๐</td></tr> <tr><td>๓๒</td><td>๑,๖๖๖</td><td>๖๖.๖๖</td><td>๒,๕๐๐</td></tr> <tr><td>๓๓</td><td>๑,๖๖๖</td><td>๖๖.๖๖</td><td>๒,๕๐๐</td></tr> <tr><td>๓๔</td><td>๑,๖๖๖</td><td>๖๖.๖๖</td><td>๒,๕๐๐</td></tr> <tr><td>๓๕</td><td>๑,๖๖๖</td><td>๖๖.๖๖</td><td>๒,๕๐๐</td></tr> <tr><td>๓๖</td><td>๑,๖๖๖</td><td>๖๖.๖๖</td><td>๒,๕๐๐</td></tr> <tr><td>๓๗</td><td>๑,๖๖๖</td><td>๖๖.๖๖</td><td>๒,๕๐๐</td></tr> <tr><td>๓๘</td><td>๑,๖๖๖</td><td>๖๖.๖๖</td><td>๒,๕๐๐</td></tr> <tr><td>๓๙</td><td>๑,๖๖๖</td><td>๖๖.๖๖</td><td>๒,๕๐๐</td></tr> <tr><td>๔๐</td><td>๑,๖๖๖</td><td>๖๖.๖๖</td><td>๒,๕๐๐</td></tr> <tr><td>๔๑</td><td>๑,๖๖๖</td><td>๖๖.๖๖</td><td>๒,๕๐๐</td></tr> <tr><td>๔๒</td><td>๑,๖๖๖</td><td>๖๖.๖๖</td><td>๒,๕๐๐</td></tr> <tr><td>๔๓</td><td>๑,๖๖๖</td><td>๖๖.๖๖</td><td>๒,๕๐๐</td></tr> <tr><td>๔๔</td><td>๑,๖๖๖</td><td>๖๖.๖๖</td><td>๒,๕๐๐</td></tr> <tr><td>๔๕</td><td>๑,๖๖๖</td><td>๖๖.๖๖</td><td>๒,๕๐๐</td></tr> <tr><td>๔๖</td><td>๑,๖๖๖</td><td>๖๖.๖๖</td><td>๒,๕๐๐</td></tr> <tr><td>๔๗</td><td>๑,๖๖๖</td><td>๖๖.๖๖</td><td>๒,๕๐๐</td></tr> <tr><td>๔๘</td><td>๑,๖๖๖</td><td>๖๖.๖๖</td><td>๒,๕๐๐</td></tr> <tr><td>๔๙</td><td>๑,๖๖๖</td><td>๖๖.๖๖</td><td>๒,๕๐๐</td></tr> <tr><td>๕๐</td><td>๑,๖๖๖</td><td>๖๖.๖๖</td><td>๒,๕๐๐</td></tr> <tr><td>๕๑</td><td>๑,๖๖๖</td><td>๖๖.๖๖</td><td>๒,๕๐๐</td></tr> <tr><td>๕๒</td><td>๑,๖๖๖</td><td>๖๖.๖๖</td><td>๒,๕๐๐</td></tr> <tr><td>๕๓</td><td>๑,๖๖๖</td><td>๖๖.๖๖</td><td>๒,๕๐๐</td></tr> <tr><td>๕๔</td><td>๑,๖๖๖</td><td>๖๖.๖๖</td><td>๒,๕๐๐</td></tr> <tr><td>๕๕</td><td>๑,๖๖๖</td><td>๖๖.๖๖</td><td>๒,๕๐๐</td></tr> <tr><td>๕๖</td><td>๑,๖๖๖</td><td>๖๖.๖๖</td><td>๒,๕๐๐</td></tr> <tr><td>๕๗</td><td>๑,๖๖๖</td><td>๖๖.๖๖</td><td>๒,๕๐๐</td></tr> <tr><td>๕๘</td><td>๑,๖๖๖</td><td>๖๖.๖๖</td><td>๒,๕๐๐</td></tr> <tr><td>๕๙</td><td>๑,๖๖๖</td><td>๖๖.๖๖</td><td>๒,๕๐๐</td></tr> <tr><td>๖๐</td><td>๑,๖๖๖</td><td>๖๖.๖๖</td><td>๒,๕๐๐</td></tr> <tr><td>๖๑</td><td>๑,๖๖๖</td><td>๖๖.๖๖</td><td>๒,๕๐๐</td></tr> <tr><td>๖๒</td><td>๑,๖๖๖</td><td>๖๖.๖๖</td><td>๒,๕๐๐</td></tr> <tr><td>๖๓</td><td>๑,๖๖๖</td><td>๖๖.๖๖</td><td>๒,๕๐๐</td></tr> <tr><td>๖๔</td><td>๑,๖๖๖</td><td>๖๖.๖๖</td><td>๒,๕๐๐</td></tr> <tr><td>๖๕</td><td>๑,๖๖๖</td><td>๖๖.๖๖</td><td>๒,๕๐๐</td></tr> <tr><td>๖๖</td><td>๑,๖๖๖</td><td>๖๖.๖๖</td><td>๒,๕๐๐</td></tr> <tr><td>๖๗</td><td>๑,๖๖๖</td><td>๖๖.๖๖</td><td>๒,๕๐๐</td></tr> <tr><td>๖๘</td><td>๑,๖๖๖</td><td>๖๖.๖๖</td><td>๒,๕๐๐</td></tr> <tr><td>๖๙</td><td>๑,๖๖๖</td><td>๖๖.๖๖</td><td>๒,๕๐๐</td></tr> <tr><td>๗๐</td><td>๑,๖๖๖</td><td>๖๖.๖๖</td><td>๒,๕๐๐</td></tr> <tr><td>๗๑</td><td>๑,๖๖๖</td><td>๖๖.๖๖</td><td>๒,๕๐๐</td></tr> <tr><td>๗๒</td><td>๑,๖๖๖</td><td>๖๖.๖๖</td><td>๒,๕๐๐</td></tr> <tr><td>๗๓</td><td>๑,๖๖๖</td><td>๖๖.๖๖</td><td>๒,๕๐๐</td></tr> <tr><td>๗๔</td><td>๑,๖๖๖</td><td>๖๖.๖๖</td><td>๒,๕๐๐</td></tr> <tr><td>๗๕</td><td>๑,๖๖๖</td><td>๖๖.๖๖</td><td>๒,๕๐๐</td></tr> <tr><td>๗๖</td><td>๑,๖๖๖</td><td>๖๖.๖๖</td><td>๒,๕๐๐</td></tr> <tr><td>๗๗</td><td>๑,๖๖๖</td><td>๖๖.๖๖</td><td>๒,๕๐๐</td></tr> <tr><td>๗๘</td><td>๑,๖๖๖</td><td>๖๖.๖๖</td><td>๒,๕๐๐</td></tr> <tr><td>๗๙</td><td>๑,๖๖๖</td><td>๖๖.๖๖</td><td>๒,๕๐๐</td></tr> <tr><td>๘๐</td><td>๑,๖๖๖</td><td>๖๖.๖๖</td><td>๒,๕๐๐</td></tr> <tr><td>๘๑</td><td>๑,๖๖๖</td><td>๖๖.๖๖</td><td>๒,๕๐๐</td></tr> <tr><td>๘๒</td><td>๑,๖๖๖</td><td>๖๖.๖๖</td><td>๒,๕๐๐</td></tr> <tr><td>๘๓</td><td>๑,๖๖๖</td><td>๖๖.๖๖</td><td>๒,๕๐๐</td></tr> <tr><td>๘๔</td><td>๑,๖๖๖</td><td>๖๖.๖๖</td><td>๒,๕๐๐</td></tr> <tr><td>๘๕</td><td>๑,๖๖๖</td><td>๖๖.๖๖</td><td>๒,๕๐๐</td></tr> <tr><td>๘๖</td><td>๑,๖๖๖</td><td>๖๖.๖๖</td><td>๒,๕๐๐</td></tr> <tr><td>๘๗</td><td>๑,๖๖๖</td><td>๖๖.๖๖</td><td>๒,๕๐๐</td></tr> <tr><td>๘๘</td><td>๑,๖๖๖</td><td>๖๖.๖๖</td><td>๒,๕๐๐</td></tr> <tr><td>๘๙</td><td>๑,๖๖๖</td><td>๖๖.๖๖</td><td>๒,๕๐๐</td></tr> <tr><td>๙๐</td><td>๑,๖๖๖</td><td>๖๖.๖๖</td><td>๒,๕๐๐</td></tr> <tr><td>๙๑</td><td>๑,๖๖๖</td><td>๖๖.๖๖</td><td>๒,๕๐๐</td></tr> <tr><td>๙๒</td><td>๑,๖๖๖</td><td>๖๖.๖๖</td><td>๒,๕๐๐</td></tr> <tr><td>๙๓</td><td>๑,๖๖๖</td><td>๖๖.๖๖</td><td>๒,๕๐๐</td></tr> <tr><td>๙๔</td><td>๑,๖๖๖</td><td>๖๖.๖๖</td><td>๒,๕๐๐</td></tr> <tr><td>๙๕</td><td>๑,๖๖๖</td><td>๖๖.๖๖</td><td>๒,๕๐๐</td></tr> <tr><td>๙๖</td><td>๑,๖๖๖</td><td>๖๖.๖๖</td><td>๒,๕๐๐</td></tr> <tr><td>๙๗</td><td>๑,๖๖๖</td><td>๖๖.๖๖</td><td>๒,๕๐๐</td></tr> <tr><td>๙๘</td><td>๑,๖๖๖</td><td>๖๖.๖๖</td><td>๒,๕๐๐</td></tr> <tr><td>๙๙</td><td>๑,๖๖๖</td><td>๖๖.๖๖</td><td>๒,๕๐๐</td></tr> <tr><td>๑๐๐</td><td>๑,๖๖๖</td><td>๖๖.๖๖</td><td>๒,๕๐๐</td></tr> </tbody> </table> <p>๓. จำนวนผู้ลงทะเบียนผ่าน “หมอพร้อม” ณ วันที่ ๓๑ พฤษภาคม ๒๕๖๔</p>	ร.พ.	จำนวน	ร้อยละ	จำนวน	๑	๑,๖๖๖	๖๖.๖๖	๒,๕๐๐	๒	๑,๖๖๖	๖๖.๖๖	๒,๕๐๐	๓	๑,๖๖๖	๖๖.๖๖	๒,๕๐๐	๔	๑,๖๖๖	๖๖.๖๖	๒,๕๐๐	๕	๑,๖๖๖	๖๖.๖๖	๒,๕๐๐	๖	๑,๖๖๖	๖๖.๖๖	๒,๕๐๐	๗	๑,๖๖๖	๖๖.๖๖	๒,๕๐๐	๘	๑,๖๖๖	๖๖.๖๖	๒,๕๐๐	๙	๑,๖๖๖	๖๖.๖๖	๒,๕๐๐	๑๐	๑,๖๖๖	๖๖.๖๖	๒,๕๐๐	๑๑	๑,๖๖๖	๖๖.๖๖	๒,๕๐๐	๑๒	๑,๖๖๖	๖๖.๖๖	๒,๕๐๐	๑๓	๑,๖๖๖	๖๖.๖๖	๒,๕๐๐	๑๔	๑,๖๖๖	๖๖.๖๖	๒,๕๐๐	๑๕	๑,๖๖๖	๖๖.๖๖	๒,๕๐๐	๑๖	๑,๖๖๖	๖๖.๖๖	๒,๕๐๐	๑๗	๑,๖๖๖	๖๖.๖๖	๒,๕๐๐	๑๘	๑,๖๖๖	๖๖.๖๖	๒,๕๐๐	๑๙	๑,๖๖๖	๖๖.๖๖	๒,๕๐๐	๒๐	๑,๖๖๖	๖๖.๖๖	๒,๕๐๐	๒๑	๑,๖๖๖	๖๖.๖๖	๒,๕๐๐	๒๒	๑,๖๖๖	๖๖.๖๖	๒,๕๐๐	๒๓	๑,๖๖๖	๖๖.๖๖	๒,๕๐๐	๒๔	๑,๖๖๖	๖๖.๖๖	๒,๕๐๐	๒๕	๑,๖๖๖	๖๖.๖๖	๒,๕๐๐	๒๖	๑,๖๖๖	๖๖.๖๖	๒,๕๐๐	๒๗	๑,๖๖๖	๖๖.๖๖	๒,๕๐๐	๒๘	๑,๖๖๖	๖๖.๖๖	๒,๕๐๐	๒๙	๑,๖๖๖	๖๖.๖๖	๒,๕๐๐	๓๐	๑,๖๖๖	๖๖.๖๖	๒,๕๐๐	๓๑	๑,๖๖๖	๖๖.๖๖	๒,๕๐๐	๓๒	๑,๖๖๖	๖๖.๖๖	๒,๕๐๐	๓๓	๑,๖๖๖	๖๖.๖๖	๒,๕๐๐	๓๔	๑,๖๖๖	๖๖.๖๖	๒,๕๐๐	๓๕	๑,๖๖๖	๖๖.๖๖	๒,๕๐๐	๓๖	๑,๖๖๖	๖๖.๖๖	๒,๕๐๐	๓๗	๑,๖๖๖	๖๖.๖๖	๒,๕๐๐	๓๘	๑,๖๖๖	๖๖.๖๖	๒,๕๐๐	๓๙	๑,๖๖๖	๖๖.๖๖	๒,๕๐๐	๔๐	๑,๖๖๖	๖๖.๖๖	๒,๕๐๐	๔๑	๑,๖๖๖	๖๖.๖๖	๒,๕๐๐	๔๒	๑,๖๖๖	๖๖.๖๖	๒,๕๐๐	๔๓	๑,๖๖๖	๖๖.๖๖	๒,๕๐๐	๔๔	๑,๖๖๖	๖๖.๖๖	๒,๕๐๐	๔๕	๑,๖๖๖	๖๖.๖๖	๒,๕๐๐	๔๖	๑,๖๖๖	๖๖.๖๖	๒,๕๐๐	๔๗	๑,๖๖๖	๖๖.๖๖	๒,๕๐๐	๔๘	๑,๖๖๖	๖๖.๖๖	๒,๕๐๐	๔๙	๑,๖๖๖	๖๖.๖๖	๒,๕๐๐	๕๐	๑,๖๖๖	๖๖.๖๖	๒,๕๐๐	๕๑	๑,๖๖๖	๖๖.๖๖	๒,๕๐๐	๕๒	๑,๖๖๖	๖๖.๖๖	๒,๕๐๐	๕๓	๑,๖๖๖	๖๖.๖๖	๒,๕๐๐	๕๔	๑,๖๖๖	๖๖.๖๖	๒,๕๐๐	๕๕	๑,๖๖๖	๖๖.๖๖	๒,๕๐๐	๕๖	๑,๖๖๖	๖๖.๖๖	๒,๕๐๐	๕๗	๑,๖๖๖	๖๖.๖๖	๒,๕๐๐	๕๘	๑,๖๖๖	๖๖.๖๖	๒,๕๐๐	๕๙	๑,๖๖๖	๖๖.๖๖	๒,๕๐๐	๖๐	๑,๖๖๖	๖๖.๖๖	๒,๕๐๐	๖๑	๑,๖๖๖	๖๖.๖๖	๒,๕๐๐	๖๒	๑,๖๖๖	๖๖.๖๖	๒,๕๐๐	๖๓	๑,๖๖๖	๖๖.๖๖	๒,๕๐๐	๖๔	๑,๖๖๖	๖๖.๖๖	๒,๕๐๐	๖๕	๑,๖๖๖	๖๖.๖๖	๒,๕๐๐	๖๖	๑,๖๖๖	๖๖.๖๖	๒,๕๐๐	๖๗	๑,๖๖๖	๖๖.๖๖	๒,๕๐๐	๖๘	๑,๖๖๖	๖๖.๖๖	๒,๕๐๐	๖๙	๑,๖๖๖	๖๖.๖๖	๒,๕๐๐	๗๐	๑,๖๖๖	๖๖.๖๖	๒,๕๐๐	๗๑	๑,๖๖๖	๖๖.๖๖	๒,๕๐๐	๗๒	๑,๖๖๖	๖๖.๖๖	๒,๕๐๐	๗๓	๑,๖๖๖	๖๖.๖๖	๒,๕๐๐	๗๔	๑,๖๖๖	๖๖.๖๖	๒,๕๐๐	๗๕	๑,๖๖๖	๖๖.๖๖	๒,๕๐๐	๗๖	๑,๖๖๖	๖๖.๖๖	๒,๕๐๐	๗๗	๑,๖๖๖	๖๖.๖๖	๒,๕๐๐	๗๘	๑,๖๖๖	๖๖.๖๖	๒,๕๐๐	๗๙	๑,๖๖๖	๖๖.๖๖	๒,๕๐๐	๘๐	๑,๖๖๖	๖๖.๖๖	๒,๕๐๐	๘๑	๑,๖๖๖	๖๖.๖๖	๒,๕๐๐	๘๒	๑,๖๖๖	๖๖.๖๖	๒,๕๐๐	๘๓	๑,๖๖๖	๖๖.๖๖	๒,๕๐๐	๘๔	๑,๖๖๖	๖๖.๖๖	๒,๕๐๐	๘๕	๑,๖๖๖	๖๖.๖๖	๒,๕๐๐	๘๖	๑,๖๖๖	๖๖.๖๖	๒,๕๐๐	๘๗	๑,๖๖๖	๖๖.๖๖	๒,๕๐๐	๘๘	๑,๖๖๖	๖๖.๖๖	๒,๕๐๐	๘๙	๑,๖๖๖	๖๖.๖๖	๒,๕๐๐	๙๐	๑,๖๖๖	๖๖.๖๖	๒,๕๐๐	๙๑	๑,๖๖๖	๖๖.๖๖	๒,๕๐๐	๙๒	๑,๖๖๖	๖๖.๖๖	๒,๕๐๐	๙๓	๑,๖๖๖	๖๖.๖๖	๒,๕๐๐	๙๔	๑,๖๖๖	๖๖.๖๖	๒,๕๐๐	๙๕	๑,๖๖๖	๖๖.๖๖	๒,๕๐๐	๙๖	๑,๖๖๖	๖๖.๖๖	๒,๕๐๐	๙๗	๑,๖๖๖	๖๖.๖๖	๒,๕๐๐	๙๘	๑,๖๖๖	๖๖.๖๖	๒,๕๐๐	๙๙	๑,๖๖๖	๖๖.๖๖	๒,๕๐๐	๑๐๐	๑,๖๖๖	๖๖.๖๖	๒,๕๐๐		
ร.พ.	จำนวน	ร้อยละ	จำนวน																																																																																																																																																																																																																																																																																																																																																																																																																			
๑	๑,๖๖๖	๖๖.๖๖	๒,๕๐๐																																																																																																																																																																																																																																																																																																																																																																																																																			
๒	๑,๖๖๖	๖๖.๖๖	๒,๕๐๐																																																																																																																																																																																																																																																																																																																																																																																																																			
๓	๑,๖๖๖	๖๖.๖๖	๒,๕๐๐																																																																																																																																																																																																																																																																																																																																																																																																																			
๔	๑,๖๖๖	๖๖.๖๖	๒,๕๐๐																																																																																																																																																																																																																																																																																																																																																																																																																			
๕	๑,๖๖๖	๖๖.๖๖	๒,๕๐๐																																																																																																																																																																																																																																																																																																																																																																																																																			
๖	๑,๖๖๖	๖๖.๖๖	๒,๕๐๐																																																																																																																																																																																																																																																																																																																																																																																																																			
๗	๑,๖๖๖	๖๖.๖๖	๒,๕๐๐																																																																																																																																																																																																																																																																																																																																																																																																																			
๘	๑,๖๖๖	๖๖.๖๖	๒,๕๐๐																																																																																																																																																																																																																																																																																																																																																																																																																			
๙	๑,๖๖๖	๖๖.๖๖	๒,๕๐๐																																																																																																																																																																																																																																																																																																																																																																																																																			
๑๐	๑,๖๖๖	๖๖.๖๖	๒,๕๐๐																																																																																																																																																																																																																																																																																																																																																																																																																			
๑๑	๑,๖๖๖	๖๖.๖๖	๒,๕๐๐																																																																																																																																																																																																																																																																																																																																																																																																																			
๑๒	๑,๖๖๖	๖๖.๖๖	๒,๕๐๐																																																																																																																																																																																																																																																																																																																																																																																																																			
๑๓	๑,๖๖๖	๖๖.๖๖	๒,๕๐๐																																																																																																																																																																																																																																																																																																																																																																																																																			
๑๔	๑,๖๖๖	๖๖.๖๖	๒,๕๐๐																																																																																																																																																																																																																																																																																																																																																																																																																			
๑๕	๑,๖๖๖	๖๖.๖๖	๒,๕๐๐																																																																																																																																																																																																																																																																																																																																																																																																																			
๑๖	๑,๖๖๖	๖๖.๖๖	๒,๕๐๐																																																																																																																																																																																																																																																																																																																																																																																																																			
๑๗	๑,๖๖๖	๖๖.๖๖	๒,๕๐๐																																																																																																																																																																																																																																																																																																																																																																																																																			
๑๘	๑,๖๖๖	๖๖.๖๖	๒,๕๐๐																																																																																																																																																																																																																																																																																																																																																																																																																			
๑๙	๑,๖๖๖	๖๖.๖๖	๒,๕๐๐																																																																																																																																																																																																																																																																																																																																																																																																																			
๒๐	๑,๖๖๖	๖๖.๖๖	๒,๕๐๐																																																																																																																																																																																																																																																																																																																																																																																																																			
๒๑	๑,๖๖๖	๖๖.๖๖	๒,๕๐๐																																																																																																																																																																																																																																																																																																																																																																																																																			
๒๒	๑,๖๖๖	๖๖.๖๖	๒,๕๐๐																																																																																																																																																																																																																																																																																																																																																																																																																			
๒๓	๑,๖๖๖	๖๖.๖๖	๒,๕๐๐																																																																																																																																																																																																																																																																																																																																																																																																																			
๒๔	๑,๖๖๖	๖๖.๖๖	๒,๕๐๐																																																																																																																																																																																																																																																																																																																																																																																																																			
๒๕	๑,๖๖๖	๖๖.๖๖	๒,๕๐๐																																																																																																																																																																																																																																																																																																																																																																																																																			
๒๖	๑,๖๖๖	๖๖.๖๖	๒,๕๐๐																																																																																																																																																																																																																																																																																																																																																																																																																			
๒๗	๑,๖๖๖	๖๖.๖๖	๒,๕๐๐																																																																																																																																																																																																																																																																																																																																																																																																																			
๒๘	๑,๖๖๖	๖๖.๖๖	๒,๕๐๐																																																																																																																																																																																																																																																																																																																																																																																																																			
๒๙	๑,๖๖๖	๖๖.๖๖	๒,๕๐๐																																																																																																																																																																																																																																																																																																																																																																																																																			
๓๐	๑,๖๖๖	๖๖.๖๖	๒,๕๐๐																																																																																																																																																																																																																																																																																																																																																																																																																			
๓๑	๑,๖๖๖	๖๖.๖๖	๒,๕๐๐																																																																																																																																																																																																																																																																																																																																																																																																																			
๓๒	๑,๖๖๖	๖๖.๖๖	๒,๕๐๐																																																																																																																																																																																																																																																																																																																																																																																																																			
๓๓	๑,๖๖๖	๖๖.๖๖	๒,๕๐๐																																																																																																																																																																																																																																																																																																																																																																																																																			
๓๔	๑,๖๖๖	๖๖.๖๖	๒,๕๐๐																																																																																																																																																																																																																																																																																																																																																																																																																			
๓๕	๑,๖๖๖	๖๖.๖๖	๒,๕๐๐																																																																																																																																																																																																																																																																																																																																																																																																																			
๓๖	๑,๖๖๖	๖๖.๖๖	๒,๕๐๐																																																																																																																																																																																																																																																																																																																																																																																																																			
๓๗	๑,๖๖๖	๖๖.๖๖	๒,๕๐๐																																																																																																																																																																																																																																																																																																																																																																																																																			
๓๘	๑,๖๖๖	๖๖.๖๖	๒,๕๐๐																																																																																																																																																																																																																																																																																																																																																																																																																			
๓๙	๑,๖๖๖	๖๖.๖๖	๒,๕๐๐																																																																																																																																																																																																																																																																																																																																																																																																																			
๔๐	๑,๖๖๖	๖๖.๖๖	๒,๕๐๐																																																																																																																																																																																																																																																																																																																																																																																																																			
๔๑	๑,๖๖๖	๖๖.๖๖	๒,๕๐๐																																																																																																																																																																																																																																																																																																																																																																																																																			
๔๒	๑,๖๖๖	๖๖.๖๖	๒,๕๐๐																																																																																																																																																																																																																																																																																																																																																																																																																			
๔๓	๑,๖๖๖	๖๖.๖๖	๒,๕๐๐																																																																																																																																																																																																																																																																																																																																																																																																																			
๔๔	๑,๖๖๖	๖๖.๖๖	๒,๕๐๐																																																																																																																																																																																																																																																																																																																																																																																																																			
๔๕	๑,๖๖๖	๖๖.๖๖	๒,๕๐๐																																																																																																																																																																																																																																																																																																																																																																																																																			
๔๖	๑,๖๖๖	๖๖.๖๖	๒,๕๐๐																																																																																																																																																																																																																																																																																																																																																																																																																			
๔๗	๑,๖๖๖	๖๖.๖๖	๒,๕๐๐																																																																																																																																																																																																																																																																																																																																																																																																																			
๔๘	๑,๖๖๖	๖๖.๖๖	๒,๕๐๐																																																																																																																																																																																																																																																																																																																																																																																																																			
๔๙	๑,๖๖๖	๖๖.๖๖	๒,๕๐๐																																																																																																																																																																																																																																																																																																																																																																																																																			
๕๐	๑,๖๖๖	๖๖.๖๖	๒,๕๐๐																																																																																																																																																																																																																																																																																																																																																																																																																			
๕๑	๑,๖๖๖	๖๖.๖๖	๒,๕๐๐																																																																																																																																																																																																																																																																																																																																																																																																																			
๕๒	๑,๖๖๖	๖๖.๖๖	๒,๕๐๐																																																																																																																																																																																																																																																																																																																																																																																																																			
๕๓	๑,๖๖๖	๖๖.๖๖	๒,๕๐๐																																																																																																																																																																																																																																																																																																																																																																																																																			
๕๔	๑,๖๖๖	๖๖.๖๖	๒,๕๐๐																																																																																																																																																																																																																																																																																																																																																																																																																			
๕๕	๑,๖๖๖	๖๖.๖๖	๒,๕๐๐																																																																																																																																																																																																																																																																																																																																																																																																																			
๕๖	๑,๖๖๖	๖๖.๖๖	๒,๕๐๐																																																																																																																																																																																																																																																																																																																																																																																																																			
๕๗	๑,๖๖๖	๖๖.๖๖	๒,๕๐๐																																																																																																																																																																																																																																																																																																																																																																																																																			
๕๘	๑,๖๖๖	๖๖.๖๖	๒,๕๐๐																																																																																																																																																																																																																																																																																																																																																																																																																			
๕๙	๑,๖๖๖	๖๖.๖๖	๒,๕๐๐																																																																																																																																																																																																																																																																																																																																																																																																																			
๖๐	๑,๖๖๖	๖๖.๖๖	๒,๕๐๐																																																																																																																																																																																																																																																																																																																																																																																																																			
๖๑	๑,๖๖๖	๖๖.๖๖	๒,๕๐๐																																																																																																																																																																																																																																																																																																																																																																																																																			
๖๒	๑,๖๖๖	๖๖.๖๖	๒,๕๐๐																																																																																																																																																																																																																																																																																																																																																																																																																			
๖๓	๑,๖๖๖	๖๖.๖๖	๒,๕๐๐																																																																																																																																																																																																																																																																																																																																																																																																																			
๖๔	๑,๖๖๖	๖๖.๖๖	๒,๕๐๐																																																																																																																																																																																																																																																																																																																																																																																																																			
๖๕	๑,๖๖๖	๖๖.๖๖	๒,๕๐๐																																																																																																																																																																																																																																																																																																																																																																																																																			
๖๖	๑,๖๖๖	๖๖.๖๖	๒,๕๐๐																																																																																																																																																																																																																																																																																																																																																																																																																			
๖๗	๑,๖๖๖	๖๖.๖๖	๒,๕๐๐																																																																																																																																																																																																																																																																																																																																																																																																																			
๖๘	๑,๖๖๖	๖๖.๖๖	๒,๕๐๐																																																																																																																																																																																																																																																																																																																																																																																																																			
๖๙	๑,๖๖๖	๖๖.๖๖	๒,๕๐๐																																																																																																																																																																																																																																																																																																																																																																																																																			
๗๐	๑,๖๖๖	๖๖.๖๖	๒,๕๐๐																																																																																																																																																																																																																																																																																																																																																																																																																			
๗๑	๑,๖๖๖	๖๖.๖๖	๒,๕๐๐																																																																																																																																																																																																																																																																																																																																																																																																																			
๗๒	๑,๖๖๖	๖๖.๖๖	๒,๕๐๐																																																																																																																																																																																																																																																																																																																																																																																																																			
๗๓	๑,๖๖๖	๖๖.๖๖	๒,๕๐๐																																																																																																																																																																																																																																																																																																																																																																																																																			
๗๔	๑,๖๖๖	๖๖.๖๖	๒,๕๐๐																																																																																																																																																																																																																																																																																																																																																																																																																			
๗๕	๑,๖๖๖	๖๖.๖๖	๒,๕๐๐																																																																																																																																																																																																																																																																																																																																																																																																																			
๗๖	๑,๖๖๖	๖๖.๖๖	๒,๕๐๐																																																																																																																																																																																																																																																																																																																																																																																																																			
๗๗	๑,๖๖๖	๖๖.๖๖	๒,๕๐๐																																																																																																																																																																																																																																																																																																																																																																																																																			
๗๘	๑,๖๖๖	๖๖.๖๖	๒,๕๐๐																																																																																																																																																																																																																																																																																																																																																																																																																			
๗๙	๑,๖๖๖	๖๖.๖๖	๒,๕๐๐																																																																																																																																																																																																																																																																																																																																																																																																																			
๘๐	๑,๖๖๖	๖๖.๖๖	๒,๕๐๐																																																																																																																																																																																																																																																																																																																																																																																																																			
๘๑	๑,๖๖๖	๖๖.๖๖	๒,๕๐๐																																																																																																																																																																																																																																																																																																																																																																																																																			
๘๒	๑,๖๖๖	๖๖.๖๖	๒,๕๐๐																																																																																																																																																																																																																																																																																																																																																																																																																			
๘๓	๑,๖๖๖	๖๖.๖๖	๒,๕๐๐																																																																																																																																																																																																																																																																																																																																																																																																																			
๘๔	๑,๖๖๖	๖๖.๖๖	๒,๕๐๐																																																																																																																																																																																																																																																																																																																																																																																																																			
๘๕	๑,๖๖๖	๖๖.๖๖	๒,๕๐๐																																																																																																																																																																																																																																																																																																																																																																																																																			
๘๖	๑,๖๖๖	๖๖.๖๖	๒,๕๐๐																																																																																																																																																																																																																																																																																																																																																																																																																			
๘๗	๑,๖๖๖	๖๖.๖๖	๒,๕๐๐																																																																																																																																																																																																																																																																																																																																																																																																																			
๘๘	๑,๖๖๖	๖๖.๖๖	๒,๕๐๐																																																																																																																																																																																																																																																																																																																																																																																																																			
๘๙	๑,๖๖๖	๖๖.๖๖	๒,๕๐๐																																																																																																																																																																																																																																																																																																																																																																																																																			
๙๐	๑,๖๖๖	๖๖.๖๖	๒,๕๐๐																																																																																																																																																																																																																																																																																																																																																																																																																			
๙๑	๑,๖๖๖	๖๖.๖๖	๒,๕๐๐																																																																																																																																																																																																																																																																																																																																																																																																																			
๙๒	๑,๖๖๖	๖๖.๖๖	๒,๕๐๐																																																																																																																																																																																																																																																																																																																																																																																																																			
๙๓	๑,๖๖๖	๖๖.๖๖	๒,๕๐๐																																																																																																																																																																																																																																																																																																																																																																																																																			
๙๔	๑,๖๖๖	๖๖.๖๖	๒,๕๐๐																																																																																																																																																																																																																																																																																																																																																																																																																			
๙๕	๑,๖๖๖	๖๖.๖๖	๒,๕๐๐																																																																																																																																																																																																																																																																																																																																																																																																																			
๙๖	๑,๖๖๖	๖๖.๖๖	๒,๕๐๐																																																																																																																																																																																																																																																																																																																																																																																																																			
๙๗	๑,๖๖๖	๖๖.๖๖	๒,๕๐๐																																																																																																																																																																																																																																																																																																																																																																																																																			
๙๘	๑,๖๖๖	๖๖.๖๖	๒,๕๐๐																																																																																																																																																																																																																																																																																																																																																																																																																			
๙๙	๑,๖๖๖	๖๖.๖๖	๒,๕๐๐																																																																																																																																																																																																																																																																																																																																																																																																																			
๑๐๐	๑,๖๖๖	๖๖.๖๖	๒,๕๐๐																																																																																																																																																																																																																																																																																																																																																																																																																			

วาระที่ / เรื่อง

ข้อสั่งการ

ผู้รับผิดชอบ/
ดำเนินการ

จำนวนลงทะเบียนผ่าน "หมอพร้อม" (31 พค.64)

โรงพยาบาล	จำนวนลงทะเบียน
โรงพยาบาลราชวิถี	2,244
โรงพยาบาลสุราษฎร์ธานี	1,271
โรงพยาบาลขอนแก่น	995
โรงพยาบาลเชียงใหม่	800
โรงพยาบาลสงขลา	778
โรงพยาบาลอุดรธานี	746
โรงพยาบาลบุรีรัมย์	740
โรงพยาบาลน่าน	71
โรงพยาบาลอุบลราชธานี	66
โรงพยาบาลพิษณุโลก	27
โรงพยาบาลนครราชสีมา	26
โรงพยาบาลขอนแก่น	19
โรงพยาบาลสุรินทร์	19
รวม	4,682

๔. ได้ดำเนินการแจ้งข้อสั่งการระบบการรับลงทะเบียนผู้จะฉีดวัคซีน และการจัดคิวเพื่อฉีดวัคซีนของจังหวัดมหาสารคาม และได้จัดทำหนังสือแจ้งผลการจองคิวฉีดวัคซีนของส่วนราชการระดับจังหวัดเรียบร้อยแล้ว ประธาน (IC)

- ให้กลุ่มงานควบคุมโรคติดต่อ ดำเนินการประสานผู้รับผิดชอบของ โรงพยาบาลมหาสารคาม ในการจัดคิวฉีดวัคซีนให้ผู้ลงทะเบียนไว้กับ โรงพยาบาลมหาสารคามอินเตอร์ทั้ง ๑๘ คน (เนื่องจากยกเลิกเป็นศูนย์ฉีดวัคซีน) เพื่อเป็นการเยียวยาการได้รับผลกระทบดังกล่าว

๑๑.๖ คณะกรรมการด้านวิชาการด้านการบริหารจัดการและศึกษาการ ให้บริการวัคซีน

นางสาวกาญจนา ไชยประดิษฐ์ (กลุ่มงานคุ้มครองผู้บริโภคและเภสัชสาธารณสุข)

๑. การสำรวจบุคลากรผู้ที่ฉีดวัคซีนและยังไม่รับวัคซีน แยกราย โรงพยาบาล

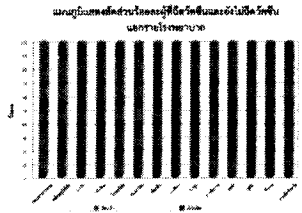

๒. การสำรวจบุคลากรผู้ที่ฉีดวัคซีนและยังไม่รับวัคซีน แยกรายสำนักงาน สาธารณสุขอำเภอ



๓. จำนวนบุคลากรที่ยังไม่รับวัคซีน แยกตามวิชาชีพ

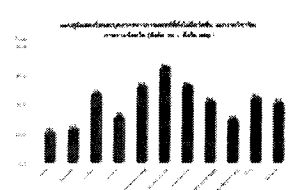

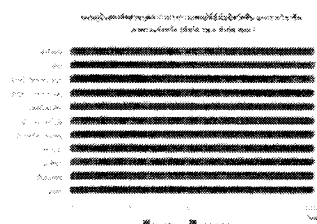
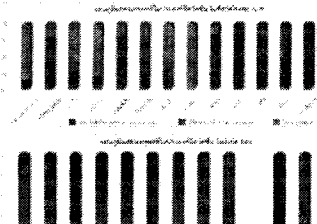

๕. ให้กลุ่มงานควบคุมโรคติดต่อ ดำเนินการประสานผู้รับผิดชอบของ โรงพยาบาลมหาสารคาม ในการจัดคิวฉีดวัคซีนให้ผู้ลงทะเบียนไว้กับ โรงพยาบาลมหาสารคามอินเตอร์ ทั้ง ๑๘ คน (เนื่องจากยกเลิกเป็นศูนย์ฉีดวัคซีน) เพื่อเป็นการเยียวยาการ ได้รับผลกระทบดังกล่าว

วาระที่ / เรื่อง	ข้อสั่งการ	ผู้รับผิดชอบ/ ดำเนินการ
<p>๔. ความประสงค์ในการฉีดวัคซีนแยกรายวิชาชีพ</p>  <p>๕. เหตุผลในการไม่ประสงค์ฉีดวัคซีนแยกรายวิชาชีพ</p>  <p>ประธาน (IC)</p> <p>- ให้คณะกรรมการด้านวิชาการด้านการบริหารจัดการและศึกษาการให้บริการวัคซีน นำเสนอข้อมูลการฉีดวัคซีนของบุคลากรของสำนักงานสาธารณสุขจังหวัดมหาสารคาม มาวิเคราะห์และนำเสนอในการประชุมครั้งต่อไป</p>		
<p>วาระที่ ๕ เรื่องเพื่อพิจารณา</p> <p>- ไม่มี -</p>		
<p>วาระที่ ๖ เรื่องอื่นๆ</p> <p>- ไม่มี -</p>		

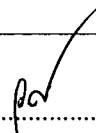
ผู้จัดบันทึกรายงานการประชุม
 (นางสาวกัญจน์ เรืองช่อ)
 นักวิชาการสาธารณสุขปฏิบัติการ

ผู้จัดบันทึกรายงานการประชุม
 (นางวิกิตดา อิ่มสำอางค์)
 นักวิชาการสาธารณสุขชำนาญการ

ผู้ตรวจรายงานการประชุม
 (นางสาวรัชนิภา จิตรากุล)
 นักวิชาการสาธารณสุขชำนาญการ

หัวหน้ากลุ่มงานพัฒนายุทธศาสตร์สาธารณสุข
 (นายสงัด เชื้อล้นฟ้า)

นายแพทย์สาธารณสุขจังหวัดมหาสารคาม
 (นายภาศิ ทรัพย์พัฒน์)