

**สถานการณ์โรคติดเชื้อไวรัสโคโรนา2019
(COVID – 19)
จังหวัดมหาสารคาม**

สถานการณ์โรค COVID-19 จังหวัดมหาสารคาม (ระลอกเมษายน) ณ วันที่ 3 พฤศจิกายน 2564

ผู้ป่วยจังหวัดมหาสารคาม

รายใหม่ประจำวัน	10	ราย
- ขอกลับมารับการรักษาในพื้นที่	0	ราย
- มาจากพื้นที่เสี่ยงอยู่ระหว่างกักตัว	2	ราย
- สัมผัสผู้ป่วยยืนยันและการเฝ้าระวังอื่นๆ	8	ราย
สะสมระลอกเมษายน	10,912	ราย
สะสมจังหวัดมหาสารคาม	10,890	ราย

จำนวนผู้ป่วย COVID-19 รายใหม่ประจำวัน ระลอกเมษายน (รวม 10,890 คน)

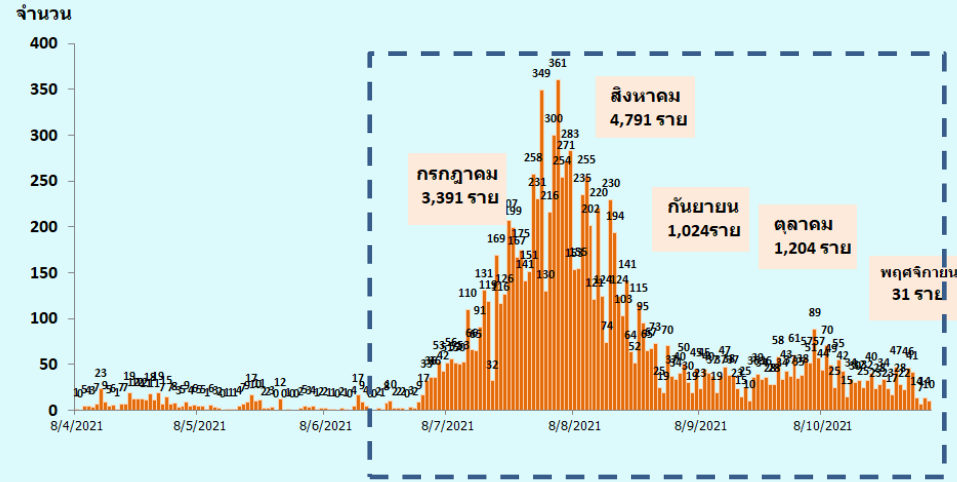

จำนวนผู้ป่วย COVID-19 ระลอกเมษายน จังหวัดมหาสารคาม จำแนกตามกลุ่มอายุ

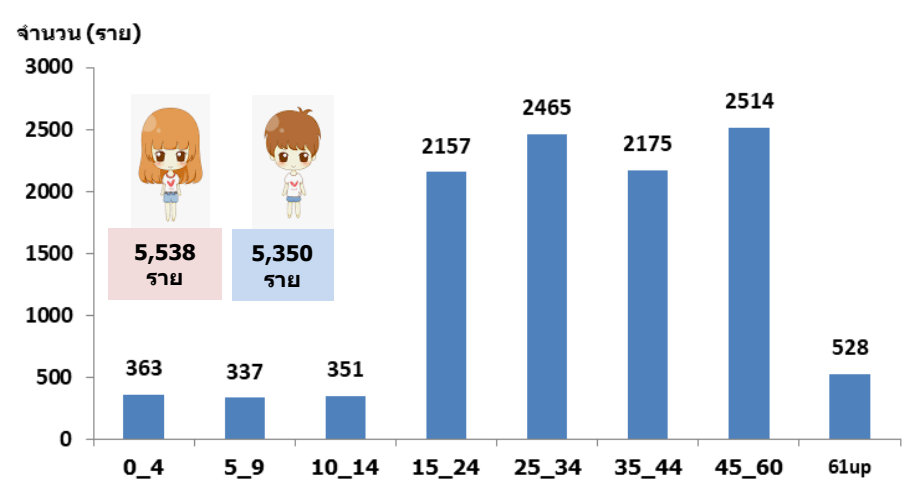

จำนวนผู้ป่วย COVID - 19 ระลอกเมษายน จำแนกตามพื้นที่ (รวมทั้งหมด 10,890 ราย)

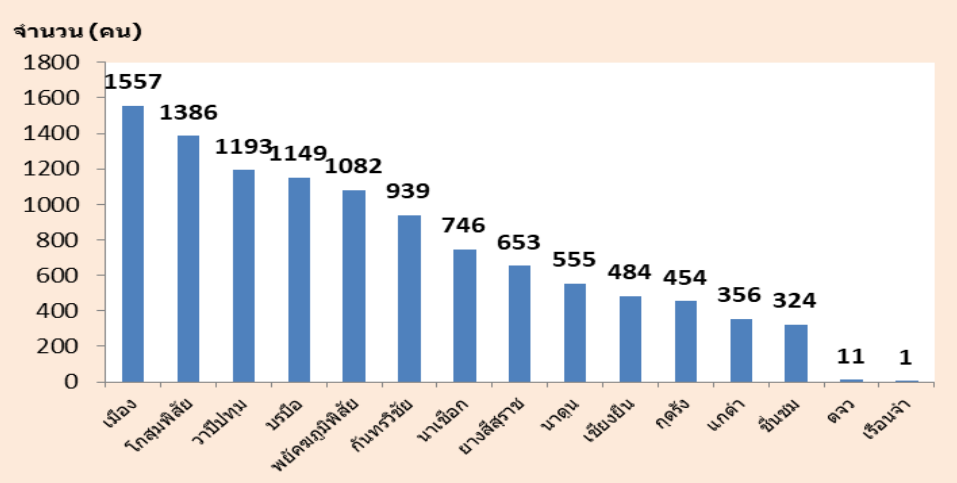

สถานการณ์โรค COVID-19 จังหวัดมหาสารคาม (ระลอกเมษายน) ตั้งแต่ วันที่ 29 มิถุนายน – 3 พฤศจิกายน 2564 ตามประเภทผู้ป่วยจำแนกรายวัน

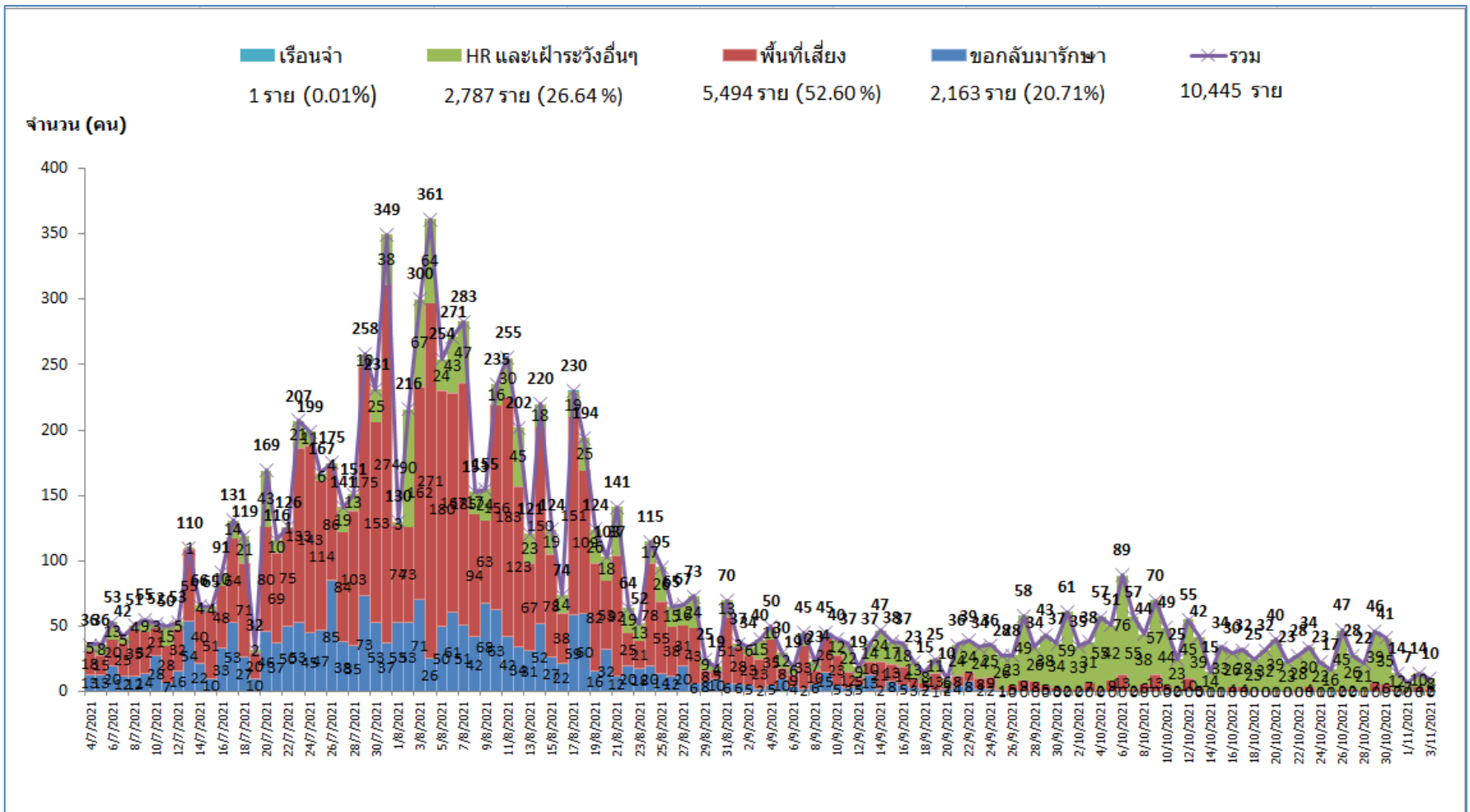

สถานการณ์โรค COVID-19 จังหวัดมหาสารคาม (ระลอกเมษายน) ตั้งแต่วันที่ 29 มิถุนายน – 3 พฤศจิกายน 2564 รายอำเภอ

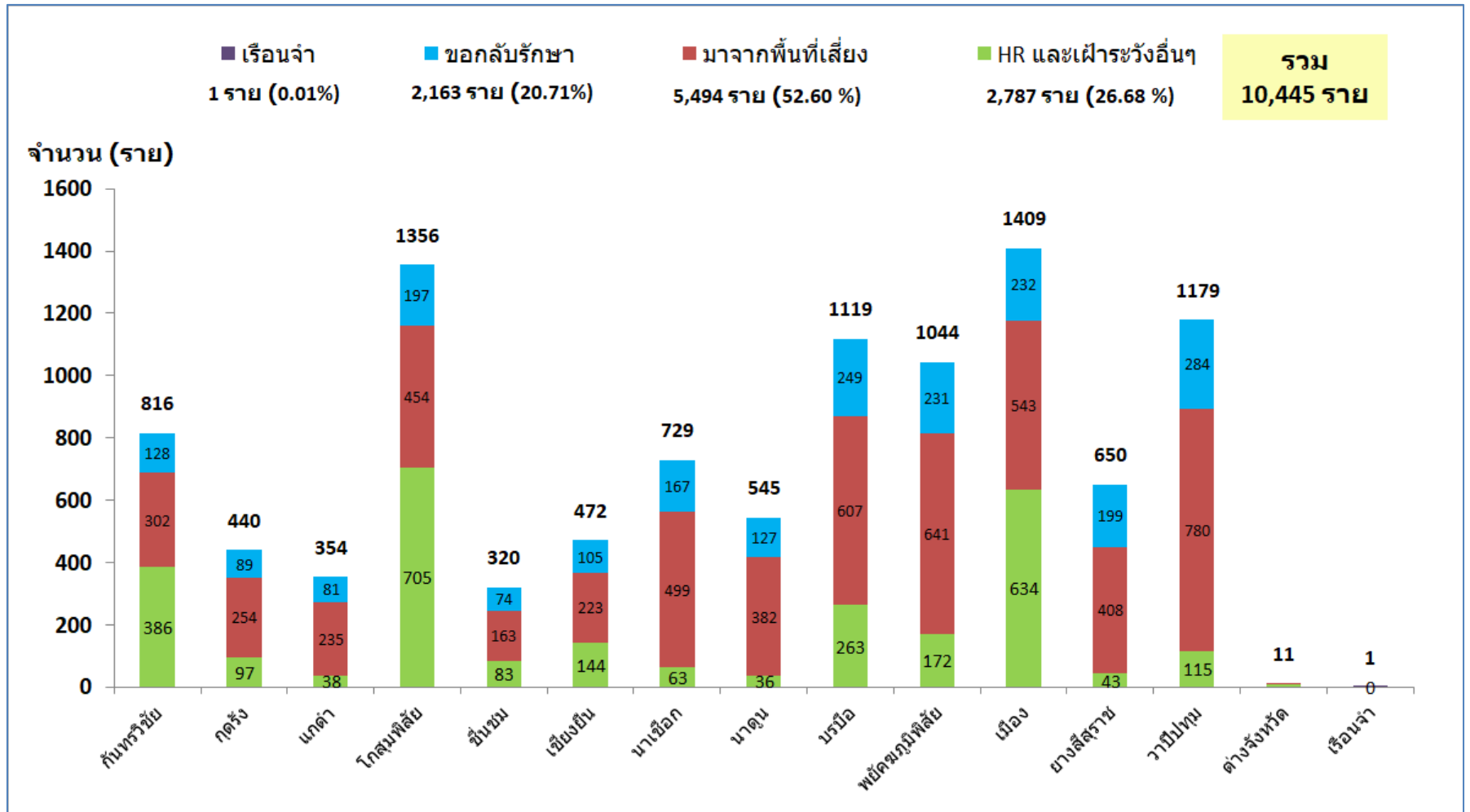

การระบาคเป็นกลุ่มก้อนในจังหวัดมหาสารคาม

Cluster ที่อยู่ระหว่างเฝ้าระวัง รวม 26 Cluster

- ขนาดใหญ่ (มากกว่า 50 คน) จำนวน 1 Cluster
- ขนาดกลาง (20 – 50 คน) จำนวน 3 Cluster
- ขนาดเล็ก (น้อยกว่า 20 คน) จำนวน 22 Cluster

การระบาดเป็นกลุ่มก้อนในจังหวัดมหาสารคาม

ลำดับ	คลัสเตอร์	พื้นที่	จำนวนผู้ป่วย (ราย)	วันที่พบ Index case	วันที่พบผู้ป่วยล่าสุด (วันที่รายงานผลตรวจ)	วันที่ครบกำหนดเฝ้าระวัง
1	การติดเชื้อในครอบครัว ม.9 ต.วางน่าง	อ.เมือง	6	28/10/64	2/11/64	16/11/64
2	โรงงานเบทาโกร (โรงงานชำแหละไก่)	กุดรัง	6	29/10/64	2/11/64	13/11/64
3	โรงงานขนมปัง (ที่ตั้งอยู่เชียงใหม่)	อ.โกสุมพิสัย และเชียงใหม่	28	28/10/64	2/11/64	16/11/64
4	การติดเชื้อในครอบครัว ม.11 เวียงสะอาด(มีประวัติเดินทางจาก จ.จันทบุรี)	อ.พยัคฆภูมิพิสัย	6	25/10/64	2/11/64	16/11/64
5	ทำงานที่แคมป์ คนงานก่อสร้างที่ จ.ขอนแก่น ม.12 ต.เชียงใหม่	อ.เชียงใหม่	12	25/10/64	1/11/64	15/11/64
6	ครอบครัว ม.10 นาโพธิ์ (ครอบครัวร้านขายของชำ)	กุดรัง	6	27/10/64	31/10/64	14/11/64
7	กลุ่มนักศึกษาสังสรรค์ ตำบลมะค่า (ไปเที่ยวเขาค้อ 10-13 ต.ค.64)	อ.กันทรวิชัย	10	22/10/64	31/10/64	14/11/64
8	งานศพ ม.9 แพง	อ.โกสุมพิสัย	84	6/10/64	31/10/64	14/11/64
9	พนักงานบริษัท CPF (โรงงานชำแหละไก่)	กุดรัง	12 (ตจว 2 ราย)	26/10/64	30/10/64	13/11/64

ผังความเชื่อมโยงผู้ป่วย COVID-19
กรณี Cluster ตำบลนพ
อ.โกสุมพิสัย จังหวัดมหาสารคาม

วันที่ 6 ตุลาคม -
2 พฤศจิกายน 2564

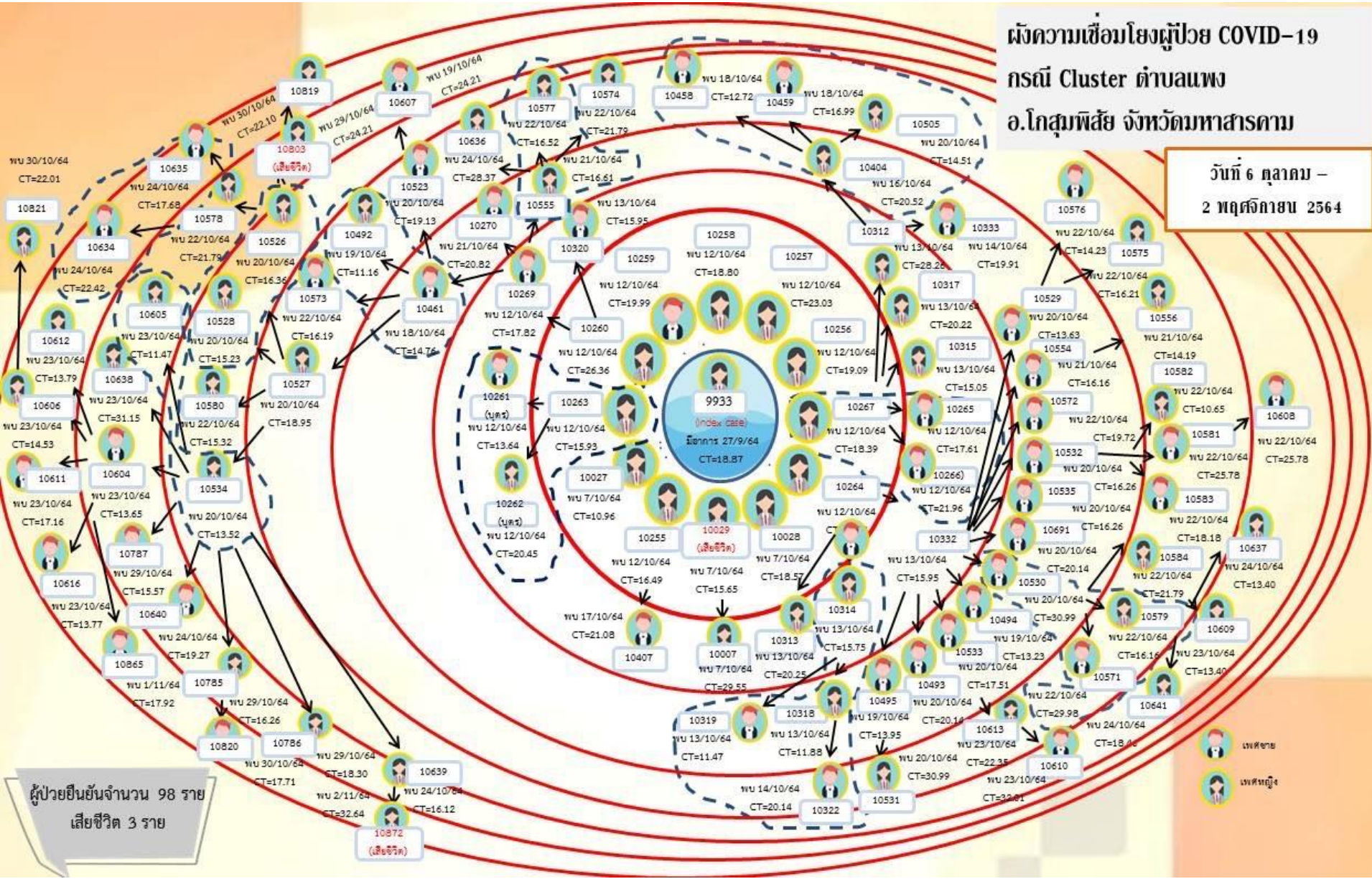

ผู้ป่วยยืนยันจำนวน 98 ราย
เสียชีวิต 3 ราย

เพศชาย
เพศหญิง

ผังความเชื่อมโยงผู้ป่วย COVID-19

กรณี Cluster ตำบลเขื่อน อ.โกสุมพิสัย จังหวัดมหาสารคาม

(โรงงานผลิตขนมปังในอำเภอเขียงฮิน)

วันที่ 29 ตุลาคม – 2 พฤศจิกายน 2564

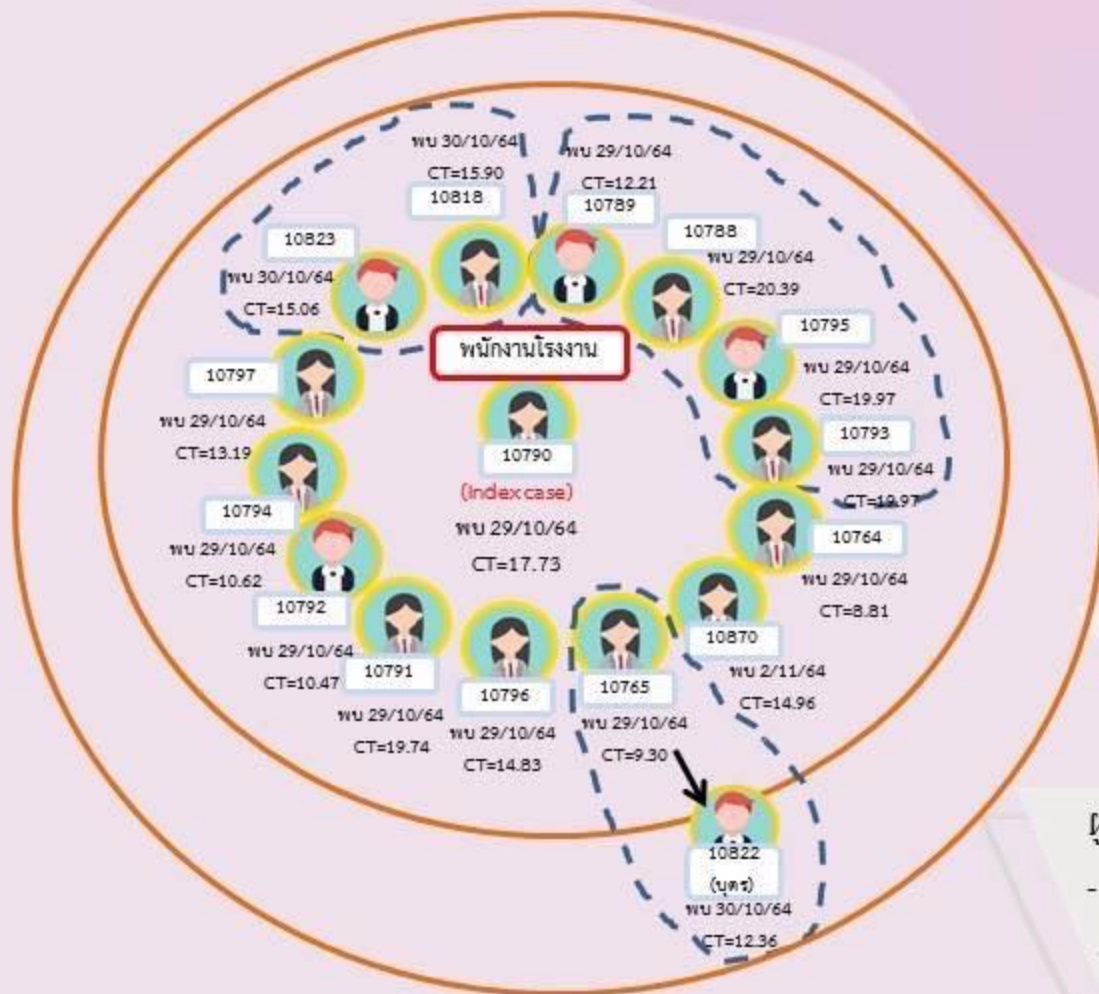

ผู้ป่วยยืนยัน 16 ราย

- พนักงานโรงงาน 15 ราย

- คนในครอบครัวพนักงานโรงงาน 1 ราย

รายงานเหตุการณ์กรณีมีผู้ป่วยยืนยันในพื้นที่ โรงงานขนมปังทวีทรัพย์ ตำบลหนองซอน อำเภอเขียงยืน

วันที่ 28 ตุลาคม 2564 เวลา 08.34 น. ได้รับแจ้งจาก สาธารณสุขอำเภอเขียงยืน ว่ามีพนักงานที่ที่โรงงานขนมปังทวีทรัพย์ ได้เข้ารับการตรวจ ATK ที่โกสุมพิสัยและคลินิกนายแพทย์เกรียงศักดิ์ แล้วมีผลตรวจ ATK Positive เจ้าหน้าที่ได้ออกสอบสวนข้อมูล ซึ่งมีรายละเอียดดังต่อไปนี้

วันที่ 28 ตุลาคม 2564 ทราบว่า 10788 อายุ 42 ปี เพศหญิง **ทำงานที่แผนกบึงแพ และเปิดร้านขายในโรงงาน ได้เข้ารับการตรวจ ATK ที่ รพ.สต.เขียง แล้วมีผลตรวจ ATK Positive** เมื่อวันที่ 27 ตุลาคม 2564 และมีนัดตรวจ PCR ในวันที่ 28 ตุลาคม 2564 ที่โรงพยาบาลโกสุมพิสัย แล้วยังมี 10765 และ 10764 ทำงานเป็นเสมียน ได้ไปตรวจ ATK ที่ คลินิกนายแพทย์เกรียงศักดิ์ แล้วมีผลตรวจ ATK Positive ทั้ง 2 ราย และมีนัดตรวจ PCR ในวันที่ 28 ตุลาคม 2564 ที่โรงพยาบาลเขียงยืน

วันที่ 28 ตุลาคม 2564 เวลา 14.00 น. ได้ทำงานตรวจ ATK ให้แก่พนักงานที่เหลือ จำนวน 25 คน ที่ยังไม่ได้ตรวจ พบ ATK Positive จำนวน 12 ราย และได้ส่งตรวจ PCR ต่อในวันที่ 29 ตุลาคม 2564 ที่โรงพยาบาลเขียงยืน จำนวน 11 ราย โรงพยาบาลโกสุมพิสัย 1 ราย ส่วนพนักงานที่มีที่อยู่ในพื้นที่ อ.โกสุมพิสัย ได้ไปตรวจ ATK ก่อนหน้านี้ในช่วงเช้า พบ ATK Positive จำนวน 8 ราย

มีพนักงานในโรงงานทั้งหมด 55 คน เป็นคนสัญชาติ เมียนมา 11 คน คนไทย 44 คน พักที่โรงงาน 20 คน เป็นคน ต.หนองซอน 2 คน เป็นคน ต.เหล่าบัวบาน 1 คน เป็น อ.โกสุมพิสัย 32 ราย ติดเชื้อแล้วจำนวน 22 คน เป็นชาวเมียนมา 5 คน คนไทย 17 คน ส่วนพนักงานที่เหลือได้รับการตรวจ ATK ทุกคน

สำหรับมาตรการที่ได้ดำเนินการดังนี้

- 1.ขอความร่วมมือให้โรงงานหยุดและทำความสะอาดอย่างน้อย 3 วัน
- 2.ให้แยกผู้มีความเสี่ยงที่ทำงานแต่ละแผนกอย่างชัดเจน
- 3.ให้พนักงานกักตัวในโรงงานและไม่ให้ออกไปไหนพร้อมติดตามอาการอย่างใกล้ชิด
- 4.ติดตาม HQ คุณภาพ HR ที่ไม่กักตัวที่โรงงาน
- 5.กำหนดตรวจรอบที่ 2 วันที่ 3 พ.ย.64

สรุปจำนวนพนักงาน โรงงานขนมปัง

รายการ	จำนวนพนักงาน	ผลตรวจ ATK + PCR+(๑)	PCR (๒)	กำลังกักตัว	หมายเหตุ
อ.โกสุมพิสัย	๓๔	๑๔	๑๔	๒๐	กักตัว บ้าน นัดตรวจ pcrวันที่ ๒ พ.ย.๖๔ ที่ รพ.โกสุมพิสัย ประสาน ผช.ไฟโรจน์แล้ว
อ.เชียงยืน	๒	๑	๑	๑	กักตัว บ้าน นัดตรวจ pcr วันที่ ๓พ.ย.๖๔ ที่ รพ.เชียงยืน
ต่างจังหวัด	๘	๔	๔	๔	กักตัว รง. นัดตรวจ pcr วันที่ ๓ พ.ย.๖๔ ที่ รพ.เชียงยืน
ต่างดาว	๑๑	๕	๕	๖	กักตัว รง. นัดตรวจ pcr วันที่ ๓ พ.ย.๖๔ ที่ รพ.เชียงยืน
รวม	๕๕	๒๔	๒๔	๐	๓๑

ผังความเชื่อมโยงผู้ป่วย COVID-19

กรณี Cluster ตำบลเขาไร่ อ.โกสุมพิสัย จังหวัดมหาสารคาม

วันที่ 26 ตุลาคม - 30 ตุลาคม 2564

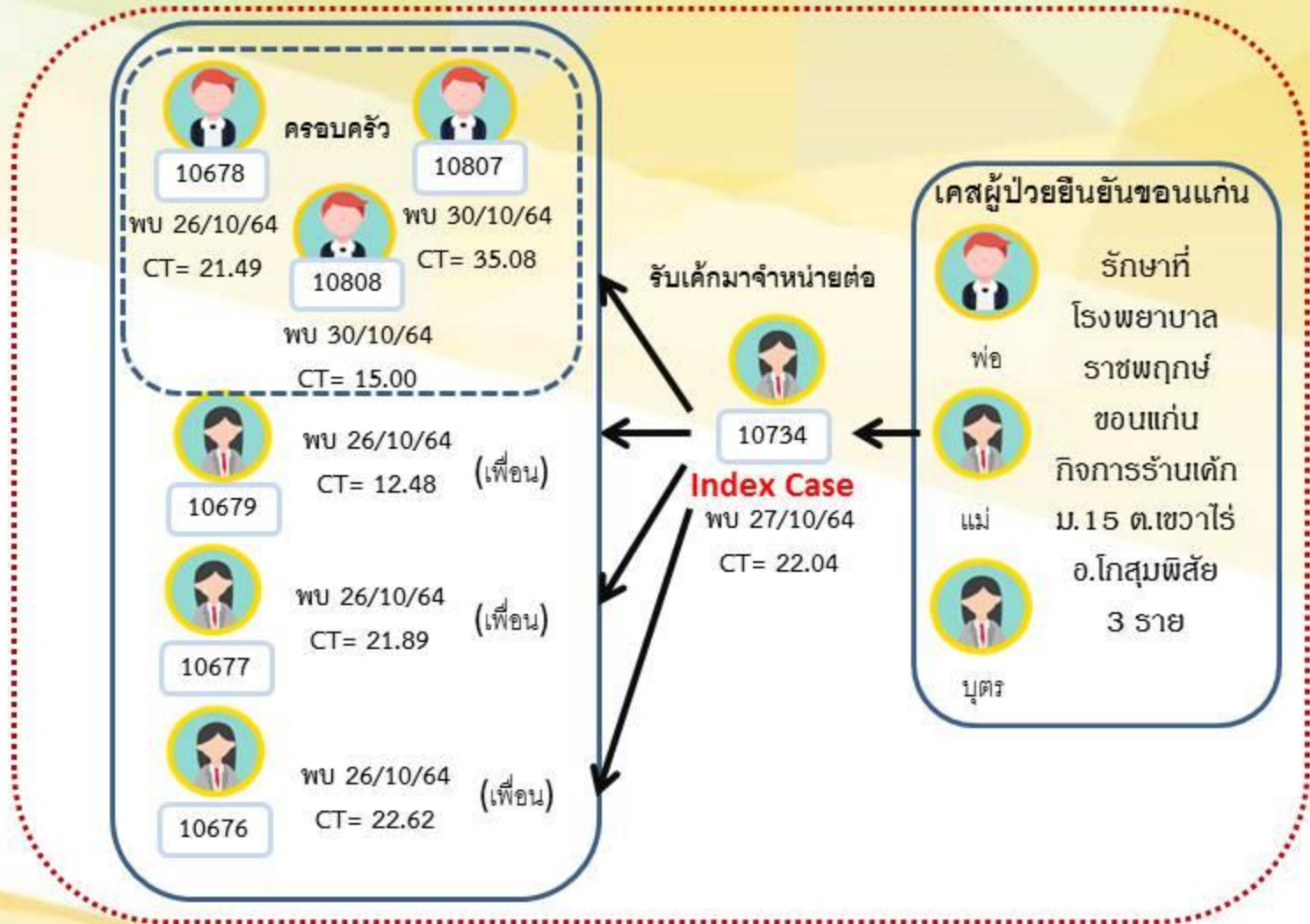

แจ้งเดือนการระบาดในจังหวัดใกล้เคียง

จังหวัด	ประเภท	ระบุชื่อ Cluster	รายงานผู้ป่วยรายแรก	วันที่พบผู้ป่วยล่าสุด	สถานะ	จำนวนผู้ป่วย (ราย)	จำนวนผู้เสียชีวิต (ราย)
ขอนแก่น	สถานประกอบการ/แคมป์คนงาน	โรงงานทอแหวนเดชาพานิชย์ ต.สำราญ อ.เมือง	20/10/2021	1/11/2021	Active	102	0
ขอนแก่น	เรือนจำ	เรือนจำ อำเภอพล จังหวัดขอนแก่น	16/10/2021	1/11/2021	Active	673	0
ขอนแก่น	ตลาด/ชุมชน/ครอบครัว	ตลาดโบ้เบ้ อ.เมืองขอนแก่น	16/10/2021	31/10/2021	Active	78	0
ขอนแก่น	โรงพยาบาล	หอผู้ป่วยใน โรงพยาบาลน้ำพอง (สัมผัส ผู้ป่วยที่ admit)	23/10/2021	31/10/2021	Active	28	0
ขอนแก่น	ตลาด/ชุมชน/ครอบครัว	ตลาดบางลำภู อ.เมืองขอนแก่น	7/10/2021	1/11/2021	Active	120	0
ขอนแก่น	โรงพยาบาล	สัมผัสผู้ป่วยที่ Admit รพ.มัธยาศีรี อ.มัธยาศีรี	10/10/2021	1/11/2021	Active	43	0
ขอนแก่น	โรงเรียน/สถานศึกษา/สำนักงาน	cluster ศูนย์พัฒนาเด็กเล็ก ต.โคกสูง อ.อุบลรัตน์ จ.ขอนแก่น	28/10/2021	1/11/2021	Active	20	0
ขอนแก่น	สถานประกอบการ/แคมป์คนงาน	clustersง.SP ต.น้ำพอง อ.น้ำพอง จ.ขอนแก่น	27/10/2021	31/10/2021	Active	18	0
ขอนแก่น	สถานประกอบการ/แคมป์คนงาน	clustersง.ข้าวเกรียบ ต.หนองแวง อ.พระยืน จ.ขอนแก่น	31/10/2021	31/10/2021	Active	6	0
ขอนแก่น	ตลาด/ชุมชน/ครอบครัว	clusterร้านตัดผม ต.หนองเรือ อ.หนองเรือ จ.ขอนแก่น	29/10/2021	1/11/2021	Active	17	0

แจ้งเตือนการระบาดในจังหวัดใกล้เคียง

จังหวัด	ประเภท	ระบุชื่อ Cluster	รายงานผู้ป่วยรายแรก	วันที่พบผู้ป่วยล่าสุด	สถานะ	จำนวนผู้ป่วย (ราย)	จำนวนผู้เสียชีวิต (ราย)
กาฬสินธุ์	สถานประกอบการ/แคมป์คนงาน	โกลบอลเฮาส์ อ.เมืองกาฬสินธุ์ (ติดเชื้อในพนักงาน/ครอบครัว)	25/10/2021	1/11/2021	Active	154	0
กาฬสินธุ์	ตลาด/ชุมชน/ครอบครัว	ติดเชื้อในชุมชน ต.โคกเคเรือ อ.หนองกุงศรี เชื่อมโยงเรือนจำโคกคำม่วง	27/10/2021	27/10/2121	Active	16	0
กาฬสินธุ์	สถานประกอบการ/แคมป์คนงาน	พนักงาน ร้าน 7-11 สาขา อำเภอดอนตาล	22/10/2021	26/10/2521	Active	8	0
จังหวัด	ประเภท	ระบุชื่อ Cluster	รายงานผู้ป่วยรายแรก	วันที่พบผู้ป่วยล่าสุด	สถานะ	จำนวนผู้ป่วย (ราย)	จำนวนผู้เสียชีวิต (ราย)
ร้อยเอ็ด	ตลาด/ชุมชน/ครอบครัว	cluster ทหารเกณฑ์ผลัด2	31/10/2021	1/11/2021	Active	7	0
ร้อยเอ็ด	โรงเรียน/สถานศึกษา/สำนักงาน	clustersรร.อนุบาล อ.โพธิ์ชัย จ.ร้อยเอ็ด	31/10/2021	31/10/2021	Active	7	0
ร้อยเอ็ด	ตลาด/ชุมชน/ครอบครัว	cluster ศูนย์ปฏิบัติธรรมวัดดงขมพู ต.ดอกไม้ อ.สุวรรณภูมิ จ.ร้อยเอ็ด	22/10/2021	1/11/2021	Active	8	0
ร้อยเอ็ด	ตลาด/ชุมชน/ครอบครัว	cluster ศูนย์ปฏิบัติธรรมภูริทัตตะ ต.ดุกอ อ.หนองฮี จ.ร้อยเอ็ด	30/10/2021	1/11/2021	Active	33	0
ร้อยเอ็ด	ตลาด/ชุมชน/ครอบครัว	cluster ครอบครัวและชุมชน ต.สระนกแก้ว อ.โพหนอง จ.ร้อยเอ็ด	29/10/2021	1/11/2021	Active	20	0
ร้อยเอ็ด	ตลาด/ชุมชน/ครอบครัว	cluster นางบัญญัติ ยี่งโสภา ต.เด่นราษฎร์ อ.หนองฮี จ.ร้อยเอ็ด	29/10/2021	1/11/2021	Active	5	0

